

“Carissime/i,

è stato pubblicato il bando del “Premio Pierre Carniti” 2021, giunto alla quarta edizione. Il concorso è promosso dall'Associazione Pierre Carniti con l'intento di premiare le migliori ricerche elaborate da giovani nel campo delle politiche sociali, del lavoro e della lotta alle disuguaglianze.

I temi affrontati in questa quarta edizione sono i seguenti:

- Lotta alle disuguaglianze e lotta alle povertà. Quali differenze?
- Il giusto salario nell'economia digitale
- Dopo la pandemia, qual è il destino delle RSA?

edizione 2021
**PREMIO
PIERRE CARNITI**

Per favorire gli studi sulle trasformazioni del lavoro, delle relazioni industriali e del welfare, al fine di favorire tra i giovani l'interesse verso la ricerca in campo lavoristico, sociale e delle relazioni industriali.



PER PARTECIPARE

- È necessario non aver compiuto i 36 anni al 15 ottobre 2021
- Bisogna presentare un testo originale e inedito, attinente alle tracce indicate entro il 15 ottobre 2021
- I tre migliori elaborati saranno premiati con un contributo di 3 mila euro ciascuno

LE TRACCE

1 Lotta alle disuguaglianze e lotta alle povertà. Quali differenze?

Sempre più frequentemente, sta emergendo nel mondo la dialettica culturale e politica tra lotta alle disuguaglianze (della ricchezza o dei redditi degli individui) e lotta alle povertà (non solo di natura economica, ma anche educativa e sociale). Senza una chiara visione delle caratteristiche e dei soggetti coinvolti c'è il rischio di una sovrapposizione, fino alla confusione delle politiche di contrasto.

Si chiede quindi al candidato di indicare inamovibilmente gli schemi interpretativi di riferimento più rilevanti.

Inoltre, di presentare una rassegna delle misure e degli interventi che possono ritenersi più efficaci per realizzare l'obiettivo di un contenimento delle disuguaglianze e uno svuotamento delle sacche di indigenza.

L'analisi va condotta con riferimento alla situazione italiana ed europea.

2 Il giusto salario nell'economia digitale.

La tematica del giusto salario ha sempre caratterizzato il conflitto sociale. Per un lungo periodo, ad orientare le convenienze imprenditoriali e quindi la qualità e remunerazione dell'occupazione, è stata discriminante la carenza delle competenze sia nelle professioni che nei mestieri, nei vari comparti del mercato del lavoro.

In tempi più recenti, ha assunto grande rilievo l'esposizione alla competizione internazionale dei vari ambiti del mercato del lavoro.

Attualmente, l'innovazione tecnologico-digitale e la revisione critica della globalizzazione delle relazioni commerciali hanno scosso le gerarchie preesistenti, sia in riferimento al lavoro manuale che a quello intellettuale.

Si chiede al candidato di mettere in evidenza i cambiamenti che si sono consolidati nei mercati del lavoro dell'area UE, con riferimento alle prospettive per i giovani e le donne.

3 Dopo la pandemia, qual è il destino delle RSA?

La sanità pubblica è balzata al centro dell'attenzione degli italiani a causa della pandemia. Ci sono state buone ed esemplari performance, ma si sono evidenziati anche consistenti limiti strutturali, sia del SSN che della gestione delle Regioni.

Nel panorama delle criticità, spiccano quelle relative alle RSA. Individuare per un lungo periodo come tassello determinante per la gestione del welfare relativo alla quarta età, durante la crisi sanitaria ancora in atto si sono amplificate carenze e sollevati molti interrogativi.

Oltre alla rassegna delle une e degli altri, anche sulla base di indagini empiriche realizzate in Italia e comparativamente in Europa, si chiede al candidato mettere in evidenza verso quali sbocchi debbano essere orientate le politiche del welfare della quarta età e quale debba essere, in questo ambito, la collocazione delle RSA.

PER INFORMAZIONI info@associazionepierrecarniti.it

www.pierrecarniti.it

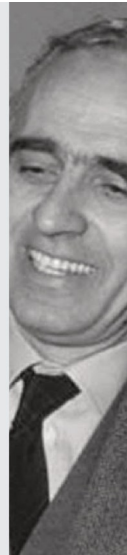

SOMMARIO:	
Premio Pierre Carniti	Pag.1
ABRUZZO MANIFESTO PER UN CORRIDOIO INTERMODALE	Pag.2-4
1 Maggio 2021	Pag.5
TerraViva Abruzzo	Pag.6
Convenzione Welfare4care4you Zurich	Pag.7-10
Bonus Baby Sitter	Pag.11
Reddito Emergenza	Pag.12-13
Caf Contact Cemnter	Pag.14
Sistema Planner	Pag.16
730	Pag.17
Attenzione ai pagamenti	Pag.20
Stop Cartelle	Pag.21
CAF C.U.	Pag.22
Cartelle esattoriali	Pag.23
Lotteria Scontrini	Pag.24
Rate Rottamazione	Pag.25
Fusione Banche	Pag.26
Voucher Viaggi Covid	Pag.27
Adiconsum	Pag.28-29
Manifesto Anolf e CISL	Pag.30
Anolf Teramo	Pag.31
Barometro CISL	Pag.32-33
Bandi Ial Molise	Pag.34-35

L'iniziativa, oltre a costituire un'opportunità significativa per ricordare la figura di Pierre Carniti e il suo impegno per i giovani, intende sostenere e coinvolgere sempre più le nuove generazioni di studenti e studiosi interessati alle tematiche del lavoro e della rappresentanza.

Nella locandina sono contenute le tracce tematiche proposte, mentre nel Regolamento, anch'esso allegato, vengono esplicitati i requisiti e le modalità di partecipazione.

La scadenza per l'invio degli elaborati è il 15 ottobre 2021.

Per ulteriori informazioni e aggiornamenti è possibile consultare il sito www.pierrecarniti.it, la pagina Facebook "Associazione Pierre Carniti", o inviare una e-mail all'indirizzo info@associazionepierrecarniti.it.

Fraterni saluti

Luigi Sbarra



Ai Segretari Generali delle FSI
Ai Responsabili AST
Ai Responsabili Enti ed Associazioni
CISL Abruzzo Molise

OGGETTO: DOCUMENTO UNITARIO. IPOTESI DI FERROVIA ROMA-L'AQUILA-TERAMO: "IL CORRIDOIO TIRRENO-ADRIATICO È LA PRIORITA', si rischia di far perdere una grande opportunità per tutto l'Abruzzo"

Care amiche e cari Amici,

si trasmette in allegato il documento unitario CGIL-CISL-UIL Abruzzo che fa il punto sulla posizione da sempre sostenuta dal Sindacato Confederale sulle prospettive di sviluppo e rilancio dell'Abruzzo, legate indissolubilmente alla ZES ed alla Trasversalità Tirreno-Adriatica, basata sull'ammodernamento della linea ferroviaria ROMA-PESCARA per l'alta capacità nel trasporto merci e la velocizzazione dei tempi di percorrenza (dalle 3 ore e 25 attuali alle 2 ore). Tutto questo anche per rafforzare la nostra richiesta di ottenere una derivazione del Corridoio V Mediterraneo Barcellona-Civitavecchia-Ortona-Ploce, nella imminente revisione della rete intermodale europea Ten-T, che non è scontato ci venga concessa.

Giova ricordare a tutti noi che su tali scelte strategiche di sviluppo dell'Abruzzo, la USI CISL si è ripetutamente espressa, quale promotrice primaria, in innumerevoli Consigli Generali e Comitati Esecutivi dal 2017 ad oggi, oltre che in vari convegni con politici e istituzioni. senza che mai nessuno ponesse eccezioni o alternative.

Il lavoro portato avanti in questi tre anni, in piena sintonia con CGIL e UIL, nonchè riuscendo a coinvolgere anche tutte le più importanti e rappresentative Associazioni Datoriali, ha portato nel marzo 2020 all'accordo a Roma tra il Ministro dei Trasporti Paola De Micheli, l'AD di RFI Gentile, il Presidente della Regione Lazio Zingaretti ed il Presidente della Regione Abruzzo Marsilio per il progetto di fattibilità dell'opera.

Si rammenta inoltre che grazie al nostro lavoro di confronto continuo con tre diversi Presidenti di Giunte Regionali (D'Alfonso-Lolli-Marsilio), anche la ZES è stata impostata geograficamente e funzionalmente su una duplice direttrice: costiera Nord-Sud e trasversale Est-Ovest basata sulla fondamentale profonda rivisitazione progettuale della linea ferroviaria Roma-Pescara.

Se avremo la conferma del via libera a tale opera, in parte già finanziata, e otterremo l'inserimento nella derivazione del Corridoio V Mediterraneo nella rete Ten-T europea (ripeto, obiettivo basilare e non scontato!), il nostro impegno prioritario sarà quello di innervare da questa dorsale fondamentale del sistema infrastrutturale e produttivo regionale, idonei e funzionali collegamenti ferroviari con L'Aquila e Teramo, nonché valorizzare ed implementare il porto di Vasto, oltre quello di Ortona, in funzione delle esigenze logistiche e commerciali del mondo produttivo.

Un caro saluto

Il Segretario Generale USI CISL

Leo Malandra



Scarica il Documento

MANIFESTO PER UN CORRIDOIO INTERMODALE TRA LA PENISOLA IBERICA E I BALCANI

NOI VOGLIAMO L'ABRUZZO AL CENTRO DELLO SVILUPPO ECONOMICO D'EUROPA

"È necessario comprendere l'Abruzzo nella revisione delle reti transeuropee Ten-T e, precisamente, nel corridoio intermodale (derivazione del corridoio 5) secondo le indicazioni del Parlamento Europeo, che mirano ad interconnettere la penisola iberica, quella italiana e quella balcanica (Barcellona-Civitavecchia-Ortona-Ploce). Tale intervento infrastrutturale è più lineare ed economicamente vantaggioso rispetto a percorsi alternativi, che escluderebbero la nostra regione dallo sviluppo economico e territoriale derivante dal passaggio della rete intermodale europea. Mi adopererò con il massimo impegno nelle mie funzioni verso il Governo centrale e verso la Commissione UE per il pieno riconoscimento di questa trasversale".

Firmatari al 15 aprile 2021

CONFINDUSTRIA ABRUZZO

F.to Il Vice Presidente Vicario con delega Trasversalità Est-Ovest, ZES, Alta Velocità
Silvano Pagliuca

AGCI ABRUZZO

F.to Il Presidente
Francesco Labbrozzi

CASARTIGIANI ABRUZZO

F.to I Coordinatori
Dario Buccella
Flaviano Montebello

CIA ABRUZZO

F.to Il Presidente
Mauro Di Zio

CLAAI ABRUZZO

F.to Il Direttore Regionale
Federico Del Grosso

CNA ABRUZZO

F.to Il Presidente
Savino Saraceni

CONFARTIGIANATO ABRUZZO

F.to Il Presidente
Giancarlo Di Blasio

CONFCOMMERCIO ABRUZZO

F.to I Coordinatori
Padovano Riccardo
Tiberio Marisa

CONFCOOPERATIVE ABRUZZO

F.to Il Presidente
Massimiliano Monetti

CONFESERCENTI ABRUZZO

F.to Il Presidente
Daniele Erasmì

LEGACOOP ABRUZZO

F.to Il Presidente
Luca Mazzali

CGIL ABRUZZO MOLISE

F.to Il Segretario Generale
Carmine Ranieri

CISL ABRUZZO MOLISE

F.to Il Segretario Generale
Leo Malandra

UIL ABRUZZO

F.to Il Segretario Generale



avviso a pagamento

APPELLO AI PARLAMENTARI E POLITICI ABRUZZESI

NOI VOGLIAMO L'ABRUZZO AL CENTRO DELLO SVILUPPO ECONOMICO D'EUROPA



SOTTOSCRIVI CON NOI IL MANIFESTO
PER UN CORRIDOIO INTERMODALE
TRA LA PENISOLA IBERICA E I BALCANI.

Le scelte strategiche alle quali
siamo tutti chiamati determineranno
il futuro della nostra Regione
nei prossimi 50 anni.

Le Associazioni datoriali e Sindacali dell'Abruzzo

AGCI, CASARTIGIANI, CIA, CLAAI, CNA, CONFARTIGIANATO, CONFCOMMERCIO, CONFCOOPERATIVE,
CONFESERCENTI, CONFINDUSTRIA, LEGACOOP, CGIL, CISL, UIL, UGL

CHIAMANO PARLAMENTARI E POLITICI ABRUZZESI

a manifestare pubblicamente la propria posizione sottoscrivendo senza indugio la seguente dichiarazione.

"È necessario comprendere l'Abruzzo nella revisione delle reti transeuropee Ten-T e, precisamente, nel corridoio intermodale (derivazione del corridoio 5) secondo le indicazioni del Parlamento Europeo, che mirano ad interconnettere la penisola iberica, quella italiana e quella balcanica (Barcellona-Civitavecchia-Ortona-Ploce). Tale intervento infrastrutturale è più lineare ed economicamente vantaggioso rispetto a percorsi alternativi, che escluderebbero la nostra regione dallo sviluppo economico e territoriale derivante dal passaggio della rete intermodale europea. Mi adopererò con il massimo impegno nelle mie funzioni verso il Governo centrale e verso la Commissione UE per il pieno riconoscimento di questa trasversale".

PILLOLE sulla TRASVERSALITÀ OVEST-EST per cittadini e imprese LO SAPEVI CHE?

- 1 La connettività è il maggior fattore di slancio dell'economia globale;
- 2 Una maggiore connettività permette di diversificare la provenienza e la destinazione delle importazioni;
- 3 Qualunque sia il modo in cui ci connettiamo, lo facciamo attraverso un'infrastruttura fisica e/o digitale;
- 4 La ZES si "alimenta" di infrastrutture digitali (banda ultra larga) e materiali (porti, aeroporti, ferrovie e autostrade).

LE PAROLE CHIAVE DI QUESTO MANIFESTO

1 CONNETTIVITÀ COMPETITIVA

La connettività competitiva si realizza tramite le alleanze infrastrutturali e le connessioni tra Stati e Continenti. Per un territorio, non rientrare nei flussi delle grandi catene distributive significa restare ai margini dello sviluppo economico ed occupazionale.

2 SOSTENIBILITÀ

La possibilità di raggiungere un buon grado d'interoperabilità nave-ferrovia, migliorando le caratteristiche tecniche e riducendo i tempi di percorrenza su questo asse trasversale, costituirebbe un forte elemento di innovazione, in linea con gli impegni assunti, nelle sedi internazionali, per la riduzione delle emissioni di CO₂. In quest'ottica, l'ammodernamento del collegamento ferroviario Roma-Pescara (per il trasporto di merci e persone) diverrebbe un obiettivo strategico prioritario per l'economia dell'intero Centro Italia.

3 INTEGRAZIONE COSTA-AREE INTERNE

Lo sviluppo portuale trainerà la funzionalità dell'Interporto d'Abruzzo, polarizzando i flussi ovest-est e nord-sud (che attualmente scavalcano l'Abruzzo) con evidenti riflessi positivi sul sistema industriale e dei servizi. La trasversalità porta integrazione territoriale delle aree interne, attraversando i bacini intermontani del Fucino e della Valle Peligna, colpiti dalla deindustrializzazione, ma dotati di grandi valenze agricole, ambientali e culturali e rendendo complementari i flussi commerciali con i flussi turistici.

RESTARE FUORI SIGNIFICA...

Che l'Abruzzo manterrà una connotazione periferica, restando escluso dalle relazioni ovest-est, di ben maggiore rilevanza strategica nel contesto dell'Europa mediterranea.

La storia scritta dell'Abruzzo si occuperà di questa vicenda e assegnerà pesanti responsabilità alle classi politiche e imprenditoriali che oggi hanno il dovere di decidere.

Se ne vuoi
sapere di più:



Scarica il Documento

PRIMO MAGGIO 2021

FESTA DEI LAVORATORI



L'ITALIA SI CURA CON IL LAVORO



Termoli, 06/04/2021

Prot. 04/2021

Spett.le USI-CISL Abruzzo Molise
Alla c.a. Segretario Generale
Leo Pio MALANDRA
leopio.malandra@cisl.it

Alla c.a. Segretario Aggiunto Generale
Con delega Organizzativa
Giovanni NOTARO
giovanni.notaro@cisl.it

e.p.c. alla c.a. Presidente Nazionale Terra Viva
Claudio RISSO
claudio.risso@cisl.it

e.p.c. alla c.a. Segretario Generale FAI-CISL Abruzzo Molise
Franco PESCARA
franco.pescara@cisl.it

Oggetto: Elezione Presidente Terra Viva Abruzzo Molise.

Il giorno 30 marzo 2021, si è riunito in modalità telematica, il Consiglio Generale di Terra Viva Abruzzo Molise, ha eletto, a mezzo della piattaforma telematica Eligo, Raffaele De Simone alla carica di Presidente di Terra Viva Abruzzo Molise e su sua proposta il Vice Presidente Luciano Molinaro.

Colgo l'occasione per comunicarvi che restano invariati i nostri recapiti, email e telefonici già in vostro possesso, e segnalarvi che il nostro indirizzo PEC è terraviva.abruzzomolise@pec.it.

Cordialità

Il Presidente
Terra Viva Abruzzo Molise
Raffaele De Simone

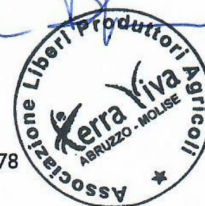

TERRA VIVA ABRUZZO MOLISE
Sede Legale Via Ziccardi, 10 - 86100 Campobasso (CB) codice fiscale 92078980700 Tel. Fax 0874/64078
Cell: 348 0517684
e-mail: abruzzomolise@terravivacisl.it
pec: terraviva.abruzzomolise@pec.it



Chi si prenderà cura di te **domani
dipende da quanta importanza ti dai **oggi****



*Grazie alla polizza LTC Zurich4Care dedicata agli iscritti **CISL Abruzzo Molise**, puoi garantire a te ed ai tuoi familiari indipendenza e dignità anche in caso di non autosufficienza.*

*La polizza garantisce una **rendita vitalizia mensile di 1.500€** nel caso di perdita di autosufficienza al prezzo di **135€ l'anno**, ovvero meno di **10€ al mese** considerando la detraibilità fiscale.*

Non occorre fare visite mediche o compilare questionari medici e copre anche le non autosufficienze derivanti da malattie pregresse.



*Inquadra il **codice QR** con l'applicazione foto del tuo telefonino e vai sul link che ti appare per accedere al portale di adesione.*

*Il link potrà essere utilizzato da te in qualità di iscritto **CISL Abruzzo Molise** ed anche dai tuoi familiari di primo grado (coniuge o convivente more uxorio, figli maggiorenni, genitori).*

VAI AL PORTALE DI ADESIONE: <https://digitalinsurance.4-care.it/#/cislam21/home>

*L'attivazione è molto semplice.
Il video qui accanto spiega
come aderire all'iniziativa.*

VAI AL LINK: <https://youtu.be/53WAPqC3PEs>

VAI AL FILMATO

*L'iniziativa ha un tempo limitato: il portale per la raccolta adesioni sarà accessibile
fino al 20 giugno 2021.*

Dopo non sarà più possibile stipulare la polizza.

Messaggio finalizzato al collocamento di polizze vita contro il rischio di non autosufficienza: troverai approfondimenti, l'informativa sull'intermediario e la documentazione precontrattuale sul portale dedicato.

**UN SINDACATO FATTO DI PERSONE
CON LE LORO NECESSITÀ
E IL BISOGNO DI CERTEZZE
PER IL FUTURO**



La CISL Abruzzo Molise nella sua azione di tutela e rappresentanza mette sempre al centro la PERSONA e la sua cura.

La CISL Abruzzo e Molise ha pensato a TE e alla tua FAMIGLIA

Guardando al futuro, non possiamo ignorare che una preoccupazione che ci accomuna, oltre a quella di una adeguata pensione, sia quella che il nostro reddito non sia più sufficiente a far fronte all'impegno economico, di lungo o di lunghissimo periodo, di quando una persona del nostro nucleo familiare più stretto (un genitore, un coniuge o un figlio) dovesse diventare non autosufficiente; cioè bisognosa in modo permanente di una terza persona per compiere gli atti più semplici della vita quotidiana come vestirsi, lavarsi, spostarsi, mangiare, ecc.

POTER CONTINUARE AD ESSERE UN COMPAGNO, UN FIGLIO O UN GENITORE, E NON UN ASSISTENTE... FÀ UNA GRANDE DIFFERENZA.

Se sei un Iscritto della CISL Abruzzo Molise, avrai la possibilità di aderire alla polizza Long Term Care, convenzione con la Compagnia di Assicurazioni Zurich, e garantire a te ed ai tuoi familiari indipendenza e dignità anche in caso di non autosufficienza. La polizza garantisce una rendita vitalizia mensile di 1.500€ nel caso di perdita di autosufficienza al prezzo di 135€ l'anno, ovvero meno di 10€ al mese considerando la detraibilità fiscale. Non occorre fare visite mediche o compilare questionari medici e copre anche le non autosufficienze derivanti da malattie progressive.

VAI AL PORTALE DI ADESIONE

Inquadra il codice QR con l'applicazione foto del tuo telefonino e vai sul link che ti appare per accedere al portale di adesione. Oppure digita direttamente sul tuo computer il link:
<https://digitalinsurance.4-care.it/#/cislam21/home>
Il seguente link potrà essere utilizzato da te, in qualità di iscritto CISL Abruzzo Molise ed anche dai tuoi familiari di primo grado.



VUOI APPROFONDIRE LE CARATTERISTICHE DELL'OFFERTA ?

Vai al link <https://youtu.be/53WAPqC3PEs> oppure inquadra il codice QR che vedi sotto e guarda il filmato che illustra i valori dell'iniziativa dedicata agli iscritti CISL Abruzzo Molise.



Scadenza iniziativa

Il portale per la raccolta adesioni sarà accessibile solo fino al 20 giugno 2021. Dopo non sarà più possibile stipulare la polizza.



20 giugno

Messaggio finalizzato al collocamento di polizze vita contro il rischio di non autosufficienza: troverai approfondimenti, l'informativa sull'intermediario e la documentazione precontrattuale sul portale dedicato.

La non autosufficienza in Italia

Quanti sono i non autosufficienti in Italia?
Oggi Oltre 3,5 mln  Nel 2040 Oltre 5,6 mln
Di cui ben 700mila sotto i 65 anni

Quanto costa l'assistenza in caso di non autosufficienza?
1.300 €/mese  Badante non convivente (premio da contratto CASI D su 5 ore settimanali, 2 ore sabato e domenica libera)
2.100 €/mese  Badante convivente (premio da contratto CASI D su 10 ore settimanali, 4 ore sabato e domenica libera)
tra 2mila e 3mila €/mese  Strutture di ricovero

Quasi la metà degli italiani ritiene che non sarà in grado di sostenere i costi della non autosufficienza sua o di un familiare.

Come pensano di affrontare le spese?
(*) Domanda a risposta multipla

56% Indennità di accompagnamento
49% Finendo i risparmi di una vita
19% Un prestito
10% Vendendo casa

Poco più di 500 €/mese. Bastano?

... 918mila le famiglie che si sono tassate, consumando i propri risparmi e indebitandosi

Un italiano su 5 pianificherebbe per tempo la propria assistenza ma costa troppo o non può accedervi

È vero : "viviamo di più".

Purtroppo è anche vero che nell'arco di una vita, il rischio di diventare non autosufficienti per un motivo qualsiasi: una malattia, un infortunio, o anche per il naturale invecchiamento, è quasi un "evento certo".

Se questo dovesse accadere, la famiglia potrebbe non essere in grado di far fronte autonomamente alle conseguenze economiche connesse con tale doloroso evento. Agire oggi per proteggersi è l'unica soluzione, ma come?



**CHI SI
PRENDERÀ CURA
DI TE DOMANI**

**DIPENDE
DA QUANTA
IMPORTANZA
TI DAI OGGI**





Welfare4Care4you

L'iniziativa è pensata per l'iscritto della CISL Abruzzo Molise, ed i familiari di primo grado - coniuge, genitori e figli, anche non conviventi.

Entro il **20 Giugno 2021** ciascuno potrà acquistare, a condizioni esclusive, una polizza Long Term Care che garantisce, in caso di non autosufficienza, una rendita mensile vitalizia. In questo filmato scopri tutte le caratteristiche di questa offerta esclusiva!

<https://youtu.be/53WAPqC3PEs>

Come aderire all'iniziativa

Dubbi sul processo di Adesione?

Bastano pochi semplici passi tramite il portale riservato a te ed ai tuoi familiari di primo grado.

<https://youtu.be/53WAPqC3PEs>

Il costo della non autosufficienza

L'assistenza alle persone non più autosufficienti è un problema grave: oltre alle difficoltà emotive, comporta problemi di tipo economico.

<https://www.youtube.com/watch?v=4QOz56IDhSE&t=1s>

Chi è non autosufficiente?

a non autosufficienza si intende la capacità o meno di svolgere, senza la necessità di aiuto da parte di altri, le normali azioni che ognuno di noi svolge nel corso di una normale giornata.

<https://www.youtube.com/watch?v=K4dWRNgASKU&t=1s>



<https://www.4careitalia.com/landingcislalabruzzomolise>

Contro il rischio di Non Autosufficienza

Dalla tua



Una proposta esclusiva...

da cogliere entro il **20 Giugno 2021**

Gentile iscritto,

la CISL Abruzzo Molise, ha realizzato un'iniziativa per la tua protezione e conservazione del benessere personale e familiare.

Probabilmente anche tu conosci qualcuno che necessita di assistenza continua poiché non più autosufficiente: si tratta di un problema grave che genera inevitabili difficoltà emotive e gravi problemi economici a tutta la famiglia coinvolta.

Attraverso il principio della mutualità e la distribuzione del rischio fra tanti, abbiamo finalmente, ed esclusivamente per gli iscritti CISL Abruzzo Molise ed i loro familiari di primo grado, una soluzione assicurativa innovativa che garantisce, in caso di non autosufficienza, una rendita vitalizia a condizioni esclusive, introvabili sul mercato.

L'iniziativa ha un tempo limitato: il portale per la raccolta delle adesioni sarà accessibile solo fino al **20 Giugno 2021**. Dopo tale data non sarà più possibile aderire all'iniziativa.

Tramite il tasto qui sotto potrai accedere al portale dove sottoscrivere l'iniziativa

Apertura iniziativa il 5 aprile 2021

Come chiedere il bonus baby sitter

Fino al 30 giugno 2021, per i figli conviventi minori di 14 anni, a casa per motivi legati al Covid, è possibile chiedere uno o più bonus per l'acquisto di servizi di babysitting, nel limite massimo complessivo settimanale di 100 €.

Bonus baby sitter: a chi spetta

Il **bonus baby sitter** può essere richiesto dalle seguenti categorie:

lavoratori iscritti alla [gestione separata Inps](#);

- lavoratori autonomi;
- personale del comparto sicurezza, difesa e soccorso pubblico, impiegato per le esigenze connesse all'emergenza epidemiologica;
- lavoratori dipendenti del settore sanitario, pubblico e privato accreditato, appartenenti alla categoria dei medici, degli infermieri, dei tecnici di laboratorio biomedico, dei tecnici di radiologia medica e degli operatori socio-sanitari;

lavoratori autonomi non iscritti all'Inps (quando le [casse professionali](#) di appartenenza comunicano il numero di beneficiari).

Come utilizzare il bonus baby sitter

Il **bonus baby sitter** si può utilizzare per un periodo corrispondente in tutto o in parte alla durata:

- della sospensione dell'attività didattica in presenza del figlio;
- dell'infezione da Covid-19 del figlio;

della quarantena del figlio disposta dalla Asl a seguito di contatto con positivi al Covid, ovunque sia avvenuto.

Come chiedere il bonus baby sitter

Il **bonus baby sitter** viene pagato attraverso il libretto famiglia: per utilizzarlo, il genitore beneficiario del bonus (o l'utilizzatore) e il prestatore devono prima di tutto registrarsi sulla piattaforma delle prestazioni occasionali, accessibile sul [sito Inps](#). Per effettuare tale operazione preliminare, l'utilizzatore e il prestatore possono rivolgersi alla [sede Inas Cisl più vicina](#).

Dopo la fase di registrazione, il genitore beneficiario dovrà procedere all'appropriazione telematica del bonus per l'acquisto dei servizi di baby sitting o per pagare i centri estivi e attività affini, entro 15 giorni solari dalla ricevuta comunicazione di accoglimento della domanda tramite i canali telematici indicati nella domanda stessa (sms, indirizzo mail o PEC). In questa fase è necessario procedere autonomamente perché questa parte dell'iter non rientra tra le competenze del patronato.

Inas Cisl può essere d'aiuto, infine, per l'invio della domanda di bonus. Per ottenere assistenza basta rivolgersi alla [sede Inas Cisl più vicina](#).

Il bonus utilizzato per l'iscrizione a:

- centri estivi,
 - servizi integrativi per l'infanzia,
 - servizi socio-educativi territoriali,
 - centri con funzione educativa e ricreativa,
- servizi integrativi o innovativi per la prima infanzia

è erogato direttamente al richiedente ed è incompatibile con il [bonus asilo nido](#).

PATRONATO
Inas
CISL
Istituto Nazionale Assistenza Sociale

Reddito di emergenza: con Inas Cisl subito la richiesta gratis



Fino al 30 aprile 2021 si può chiedere il **reddito di emergenza 2021**.

Ecco come fare **domanda di reddito di emergenza** grazie a Inas Cisl: la procedura è gratis e può essere attivata sia chiamando il numero verde 800249307, operativo dal lunedì al venerdì dalle 9 alle 18, sia scrivendo a redditodiemergenza@inas.it

Reddito di emergenza: i requisiti per le famiglie

I requisiti per ottenere le tre ulteriori quote (marzo, aprile e maggio) di **reddito di emergenza** restano più o meno invariati:

- chi fa la domanda deve risiedere in Italia;
 - la famiglia deve avere:
 - o Isee inferiore a 15.000 €;
 - o patrimonio mobiliare riferito al 2020 entro il limite stabilito dal decreto; reddito del mese di febbraio al di sotto dell'importo di Rem mensile spettante.
- Inoltre, è necessario che nessun membro del nucleo familiare sia titolare di:
- pensione diretta o indiretta (a eccezione dell'assegno ordinario di invalidità);
 - indennità per i lavoratori stagionali del turismo, degli stabilimenti termali, dello spettacolo e dello sport, previste dal decreto

Sostegni;

- di reddito o pensione di cittadinanza;
- stipendio da altro contratto di lavoro dipendente con retribuzione superiore al Rem.

È possibile presentare la domanda di **reddito di emergenza** entro il 30 aprile 2021.

Per i nuclei familiari che vivono in affitto, la soglia reddituale di accesso è aumentata di una mensilità del canone di affitto, come dichiarato per la compilazione dell'Isee.

I nuclei che occupano abusivamente un immobile, quindi privi della residenza, in presenza di minori o di persone meritevoli di tutela (come soggetti malati gravi, disabili, in difficoltà economica e senza dimora), possono autocertificare la residenza per il periodo dell'emergenza.

Reddito di emergenza per i disoccupati: come funziona

Il **reddito di emergenza** (Rem) viene riconosciuto per 3 mesi a chi – tra il 1° luglio 2020 e il 28 febbraio 2021 – ha terminato il periodo di disoccupazione con [Naspi](#) o Dis-coll e non ha un lavoro subordinato o di collaborazione né la pensione.

Queste persone – che devono essere in possesso di un Isee in corso di validità (ordinario o corrente) infe-

riore a 30.000 € – possono accedere al **reddito di emergenza** anche se non hanno i requisiti reddituali e patrimoniali previsti normalmente per ottenere il Rem. In questo caso l'importo è di 400 € per ciascuno dei 3 mesi.

Non hanno diritto a questa formula del reddito di emergenza i lavoratori disoccupati che sono titolari di:

- indennità per i lavoratori stagionali del turismo, degli stabilimenti termali, dello spettacolo e dello sport, previste dal decreto Sostegni;
- rapporto di lavoro subordinato attivo al 23 marzo 2021, con esclusione del contratto di lavoro intermittente senza diritto all'indennità di disponibilità;
- rapporto di collaborazione coordinata e continuativa; non hai pensione diretta o indiretta, a eccezione dell'assegno ordinario di invalidità.

Inoltre, nessun membro del nucleo familiare deve essere titolare di: reddito o pensione di cittadinanza.

*Per valutare se hai il requisito reddituale per fare domanda di **reddito di emergenza** serve il modello Isee 2021. Se non lo hai, chiedilo alla [sede Caf Cisl più vicina](#).*

SCADE IL
30 Aprile 2021

Devi fare domanda per il

REDDITO DI EMERGENZA?

Vieni da noi! È GRATIS!



PATRONATO
inas
Istituto Nazionale Assistenza Sociale

FAI CISL
Federazione Agricola
Alimentare Ambientale
Industriale Italiana

Il Rem viene erogato in 3 quote se chi fa la domanda risiede in Italia e la famiglia:

- ▶ ha un Isee inferiore a 15.000 €;
- ▶ ha un patrimonio mobiliare 2020 entro il limite stabilito dal decreto;
- ▶ ha un reddito del mese di febbraio al di sotto dell'importo di Rem spettante;
- ▶ NON ha alcun membro del nucleo familiare titolare di:
 - ▶ pensione diretta o indiretta, a eccezione dell'assegno ordinario di invalidità;
 - ▶ pensione o reddito di cittadinanza;
 - ▶ indennità per i lavoratori stagionali del turismo, degli stabilimenti termali, dello spettacolo e dello sport, previste dal decreto Sostegni;
 - ▶ stipendio da altro contratto di lavoro dipendente con retribuzione superiore al Rem.

Potresti aver diritto al Reddito di emergenza!

Novità Se sei disoccupato e:

- ▶ tra il 1° luglio 2020 e il 28 febbraio 2021 hai terminato il periodo di Naspi o Dis-coll;
- ▶ hai un Isee inferiore a 30.000 €
- ▶ non hai indennità per i lavoratori stagionali del turismo, degli stabilimenti termali, dello spettacolo e dello sport, previste dal decreto Sostegni;
- ▶ non hai rapporto di lavoro subordinato attivo al 23 marzo 2021, con esclusione del contratto di lavoro intermittente senza diritto all'indennità di disponibilità;
- ▶ non hai rapporto di collaborazione coordinata e continuativa;
- ▶ non hai pensione diretta o indiretta, a eccezione dell'assegno ordinario di invalidità;
- ▶ NON hai alcun membro del nucleo familiare titolare di reddito o pensione di cittadinanza.

Potresti aver diritto al Reddito di emergenza!

www.faicisl.it

Contatta la sede più vicina a te:
www.faicisl.it/recapiti-territoriali

www.inas.it

Chiama il numero verde **800-249 307**

Oppure invia la richiesta gratuita a
redditodiemergenza@inas.it

Carissime/i,

vi informiamo che, a partire dal 12 aprile 2021, il Caf Cisl AbruzzoMolise ha attivato il servizio Contact Center.

Per tutta la campagna fiscale sarà attivo il trasferimento di chiamata in tutte le sedi con una linea telefonica esclusiva Caf.

Vi alleghiamo la nota del Presidente del Caf, Tonino Colozza, e l'elenco delle sedi

Cordiali saluti

Giovanni Notaro

Segretario Generale Aggiunto con delega alle Politiche organizzative



Alla Segreteria USI CISL
AbruzzoMolise
Ai Responsabili delle A S T - CISL
Ai Segretari Generali delle F S I
Ai Responsabili Enti ed Associazioni
CISL
Al Segretario Generale USI CISL
Abruzzo- Molise **Leo Pio Malandra**
Al Segretario Generale Aggiunto
Abruzzo Molise con delega ai
Servizi **Giovanni Notaro**

LORO INDIRIZZI

Pescara, 09 Aprile 2021
Prot. 09/21tc

OGGETTO: Servizio Contact Center Caf Cisl AbruzzoMolise

Carissime/i

Dal 12 aprile 2021 e per tutto il periodo della campagna fiscale, sarà attivo il servizio Contact Center che consiste nell'esternalizzazione delle chiamate dirette alle nostre sedi, abbiamo affidato tale attività alla Società Ludeca che gestisce anche il numero verde del Caf Nazionale.

La scelta è stata fatta proprio in considerazione della conoscenza di questa Società del mondo Caf e, quindi, dei servizi che eroghiamo e dell'esperienza acquisita nel corso degli anni.

Il trasferimento di chiamata sarà attivo in tutte le sedi con una linea telefonica esclusiva Caf; in allegato trasmetto l'elenco degli uffici.

Riteniamo importante attraverso questo servizio garantire la soddisfazione dei nostri iscritti e utenti fornendo risposte adeguate alle richieste, e alle varie domande che vengono avanzate soprattutto in questo periodo in cui a seguito della pandemia il contatto telefonico è di fondamentale importanza per eliminare attese e disservizi.

Cordiali Saluti

AbruzzoMolise Servizi Srl

Il Presidente

Tonino Colozza

Società convenzionata



ABRUZZOMOLISE SERVIZI Srl
PI e CF: 01655870689
Sede legale Via dei Sanniti, 18 - 65127 PESCARA
tel. 085.4224462
pec abruzzo@cert.caafcisli.it



Elenco sedi dove è attivo il servizio Contact Center

n°	CAF	SEDE	INDIRIZZO	Utenza
1	AQ	L'AQUILA	via Gronchi 16 - Loc. Campo di Pile	0862 318911
2	AQ	SULMONA	via R.Bonghi 5	0864 212093
3	AQ	PRATOLA PELIGNA	vico Primo Torre snc	0864 271639
4	AQ	CASTEL D. SANGRO	via Arcipretura snc	0864 705102
5	AQ	AVEZZANO	via Monte Velino 63	0863 415861
6	AQ	CARSOLI	via Garibaldi 2	0863 1947103
7	AQ	CELANO	Piazza San Giovanni 2	0863 780159
8	CH	CHIETI	via Cesare De Lollis 10	0871 321167
9	CH	LANCIANO	via Isonzo 6	0872 717663
10	CH	VASTO	Corso Mazzini 371	0873 361656
11	CH	ATESSA V.di Sangro	Contrada Saletti 2	0872 889084
12	CH	ORTONA	via del Giglio 14	085 9159607
13	CH	SAN SALVO	via Veneto 11	0873 672132
14	CH	GISSI	via G.Mariani 1	0873 675244
15	CH	CASALBORDINO	Via Del Forte 29/31	0873 902382
16	CH	GUARDIAGRELE	Via Tripio 129	0871 535310
17	PE	PESCARA	Corso Vittorio Emanuele 50	085 297129
18	PE	MONTESILVANO	via D'Annunzio 21	085 836071
19	PE	POPOLI	piazza Paolini 28	085 9158192
20	PE	BUSSI	via Regina Margherita 293	085 9808032
21	PE	PENNE	Viale Ringa 84	085 8210162
22	PE	SCAFA	Corso I maggio 230/b	085 8540021
23	TE	TERAMO	viale crispi 44	0861 412271
24	TE	TERAMO2	via nicola dati 2	0861 245917
25	TE	ROSETO	Via De Amicis 80	085 9046115
26	TE	GIULIANOVA	via G.Di Vittorio sc.centrale lp	085 9046242
27	TE	PINETO	via gramsci 44	085 9156648
28	TE	S.EGIDIO alla VIBR.	Via Vittorio Veneto 48	0861 1998365
29	PE	SPOLTORE	via dei calderai	085 4961404
30	TE	MARTINSICURO	Via G. D'Annunzio 18	0861 1994157
31	ML	VENAFRO	Str. Provinciale per Conca Casale 22	0865 904468
32	ML	BOJANO	Via Colonna 55	0874 783175
33	ML	ISERNIA	Via Gorizia 23	0865 413956
34	ML	TRIVENTO	C.so Guglielmo Marconi 13/b	0874 871713
35	ML	TERMOLI	C.so Nazionale 170	0875 714634
36	ML	CAMPOBASSO	Via Ziccardi 10	0874 019810
37	TE	NERETO	Via Certosa 9	0861 1998122
38	CH	SAMBUCETO	Via Mazzini 15	085 9049242
39	TE	SILVI	Via G. Rossi 52	085 9156798

SISTEMA PLANNER

La Società **ABRUZZOMOLISE SERVIZI SRL**, ha inteso promuovere, d'intesa con l'**USI Cisl Abruzzo Molise**, nell'ambito di quanto concordato nella Conferenza dei servizi, una maggiore capillarità del servizio attraverso sportelli di raccolta, dislocati sul territorio di competenza, in collaborazione con le **Federazioni e i Servizi dell'USI CISL** interessati.

Il servizio riguarderà le operazioni di raccolta delle dichiarazioni e relativa documentazione e riconsegna ai contribuenti delle dichiarazioni elaborate, ed effettuare servizi di prenotazione delle stesse o per conto dei propri iscritti, i quali devono effettuare la dichiarazione o altri servizi presso il CAF della CISL.

La Società **ABRUZZOMOLISE SERVIZI SRL**, ha svolto un seminario dedicato all'utilizzo del planner o sistema elettronico di prenotazione, ove su rilascio di una password individuale il delegato o l'operatore potrà operare.

Resta intesa che chi opera sul planner, entra in un sistema dinamico in cui interagiscono tutti i dati inseriti dagli operatori del Caf e dai collaboratori volontari delle categorie, per cui si richiede un utilizzo corretto e oculato del sistema per evitare disagi sia all'utenza, sia agli operatori.

L'attività svolta sul sistema planner è sotto il diretto controllo della Società e pertanto l'Incaricato o collaboratore volontario, nell'espletamento del compito a lui affidato dovrà fare riferimento al responsabile tecnico del servizio fiscale del territorio, ove egli stesso è abilitato.

Ogni delegato o operatore riceverà una lettera d'incarico ove tutto quanto è precisato e una password **"individuale"** per operare sul sistema.

Qualche raccomandazione

Si raccomanda a tutti coloro i quali utilizzano il sistema planner, di avere particolare attenzione **nel periodo della campagna fiscale**, dove è di **fondamentale importanza che gli appuntamenti 730 siano fissati a fasce di 20 minuti**.

Ciò si rende necessario **per evitare spazi vuoti tra un appuntamento e l'altro**, diversamente non prenotabili per il servizio 730.

Facciamo un esempio:

- se una sede è aperta la mattina **dalle ore 9:00 alle ore 13:00**, il primo appuntamento, la mattina andrà **fissato alle ore 9:00** e poi i successivi con cadenza di 20 minuti nel caso di 730 singolo o 40 minuti nel caso di 730 congiunto;
- se una sede è aperta **dalle ore 15:00 alle ore 19:00**, il primo appuntamento di il pomeriggio andrà **fissato alle ore 15:00** e poi i successivi con cadenza di 20 minuti nel caso di 730 singolo o 40 minuti nel caso di 730 congiunto.

Non VANNO MAI presi appuntamenti di un 730 ad esempio alle 9:10 o alle 15:10, perché altrimenti rimarrebbero **10 minuti (dalle 9 alle 9:10 e dalle 15 alle 15:10) non prenotabili**.

E' stata creata una mailing list in first class, composta di tutti i delegati e gli operatori che svolgeranno tale servizio, denominata **"RETE ACCOGLIENZA SERVIZI"**, e attraverso essa saranno convogliate tutte le informazioni necessarie per rendere l'accoglienza stessa, un **SERVIZIO**.

Il CAF ha anche fornito un manuale per l'uso del Planner: [MANUALE CAF PLANNER](#)

Rete Accoglienza Servizi - CAF





CAF IL 730 SICURO CIST

Numero Verde **800800730**

Pensi di detrarli?

ALLORA HAI BISOGNO DI NOI

Vieni da NOI
CAF CIST Abruzzo Molise
nella sede più vicina a te scegliendo giorno e ora!

Prenota il tuo APPUNTAMENTO
<https://caf.cislabruzzo molise.it/>

CAF CIST
www.cafcis.it

Se vuoi ottenere il massimo dal tuo 730 rivolgiti a noi.

Caf Cisl: non sai che ti perdi!



CAF IL 730 SICURO CIST

Numero Verde **800800730**

Pensi di detrarla?

ALLORA HAI BISOGNO DI NOI

Vieni da NOI
CAF CIST Abruzzo Molise
nella sede più vicina a te scegliendo giorno e ora!

Prenota il tuo APPUNTAMENTO
<https://caf.cislabruzzo molise.it/>

CAF CIST
www.cafcis.it

Se vuoi ottenere il massimo dal tuo 730 rivolgiti a noi.

Caf Cisl: non sai che ti perdi!



CAF IL 730 SICURO CIST

Numero Verde **800800730**

Pensi di dettarlo?

ALLORA HAI BISOGNO DI NOI

Vieni da NOI
CAF CIST Abruzzo Molise
nella sede più vicina a te scegliendo giorno e ora!

Prenota il tuo APPUNTAMENTO
<https://caf.cislabruzzo molise.it/>

CAF CIST
www.cafcis.it

Se vuoi ottenere il massimo dal tuo 730 rivolgiti a noi.

Caf Cisl: non sai che ti perdi!



2021
730



! Per una corretta e rapida compilazione è necessario presentarsi al CAF con tutta la documentazione

ELENCO DEI DOCUMENTI NECESSARI

DATI DEL CONTRIBUENTE

- Tessera Cisl (per poter usufruire delle tariffe ridotte è necessario esibirla in fase di erogazione del servizio)
- Fotocopia codice fiscale del contribuente, del coniuge e dei familiari a carico, anche per i familiari di extracomunitari
- Dichiarazione dei redditi dell'anno precedente (730 o Redditi), compresa la Certificazione Unica, eventuali deleghe di versamento
- Modello F24
- Dati del datore di lavoro che effettuerà il conguaglio
- Fotocopia documento del dichiarante/richiedente

REDDITI DI LAVORO DIPENDENTE/PENSIONE E ASSIMILATI

- Certificazione Unica
- Certificato delle pensioni estere
- Assegni periodici percepiti dal coniuge, in base a sentenza di separazione o divorzio
- Attestazione del datore di lavoro, delle somme corrisposte a COLF o BADANTI

ALTRI REDDITI

- Corrispettivi per lottizzazione terreni o cessione di immobili avvenuti negli ultimi 5 anni
- Redditi diversi percepiti dagli eredi

TERRENI E FABBRICATI

- Visura catastale
- Atti o contratti di compravendita, donazione, divisione, successione
- Contratti di locazione Legge 431/98
- Canone da immobili affittati
- Copia F24 di versamento IMU pagati nel 2020 (con il relativo calcolo, se disponibile)

Per chi ha scelto la cedolare Secca:
 ricevuta della raccomandata inviata all'inquilino, copia del contratto, eventuale F24, modello SIRIA, Modello 69

ELENCO SPESE DETRABILI O DEDUCIBILI

NEW TRACCIABILITÀ DEI PAGAMENTI

Prova del pagamento dell'onere: ricevuta bancomat/carte di credito, estratto conto, copia bollettino postale o del MAV e dei pagamenti con PagoPA. In mancanza di tale documentazione si può ricorrere all'annotazione in fattura, ricevuta fiscale o documento commerciale, da parte del percettore delle somme che cede il bene o effettua la prestazione di servizio.
 Fanno eccezione le spese per l'acquisto di medicinali e di dispositivi medici, nonché alle detrazioni per prestazioni sanitarie rese dalle strutture pubbliche o da strutture private accreditate al Servizio sanitario nazionale.

Casa

- Contratto di locazione, per le persone che vivono in affitto
- Quietanza di versamento degli interessi per mutui casa, atto di acquisto, atto di mutuo
- Fatture pagate al notaio per l'atto di acquisto e la stipula del mutuo stesso
- Fattura pagata ad agenzie immobiliari per l'acquisto della prima casa
- Tutta la documentazione per la detrazione per il bonus facciate e le ristrutturazioni edilizie: fatture, bonifici, concessioni, autorizzazioni, comunicazioni inizio lavori, comunicazione al Centro Operativo di Pescara, ricevuta della raccomandata per i lavori effettuati fino al 31 Dicembre 2010
- Tutta la documentazione per spese di risparmio energetico, fatture, bonifici e la ricevuta dell'invio della comunicazione all'ENEA

Per gli interventi che rientrano nel Superbonus 110% l'elenco dettagliato è su www.cafcisil.it/superbonus

- Bonus mobili per immobili ristrutturati (le spese sostenute devono essere state effettuate tra il 1° gennaio 2019 e il 31 dicembre 2020):
 - documentazione che attesti l'avvio delle opere di ristrutturazione, fatture relative alle spese sostenute per l'arredo con l'indicazione

- ricevute dei bonifici bancari o postali relativi al pagamento delle fatture, ricevute di avvenuta transazione per i pagamenti mediante carte di credito o di debito, documentazione di addebito sul conto corrente
 - Spese per acquisto e posa in opera di colonnine di ricarica dei veicoli elettrici a servizio di condomini o delle singole abitazioni.
 - Acquisto abitazione principale in leasing
 - Contratto di leasing, Certificazione rilasciata dalla società di leasing attestante ammontare dei canoni pagati.
 - Autocertificazione nella quale si dichiara di aver adibito l'immobile ad abitazione principale entro un anno dalla consegna

Figli

- Ricevute o quietanze di versamento di contributi per iscrizione ragazzi ad attività sportive dilettantistiche (palestra, piscina...)
- Contratti di locazione pagati per studenti universitari fuori sede o convitti, attestato di frequenza al corso di laurea
- Rette pagate per l'asilo nido
- Spese di istruzione per la frequenza di:
 - scuole materne, elementari, medie inferiori e superiori (tasse, contributi, mensa)
 - corsi di istruzione universitaria presso università statali e non statali, tenuti presso università o istituti pubblici o privati, italiani o stranieri

Ex coniuge

- Assegni periodici versati o percepiti dall'ex coniuge
- Sentenza di separazione
- Codice fiscale dell'ex coniuge

Assicurazione e previdenza:

- Contratto stipulato e quietanza di versamento assicurazione: vita, infortuni, rischio di non autosufficienza nel compimento degli atti della vita quotidiana a tutela delle persone con disabilità grave, rischio di eventi calamitosi su unità immobiliari ad uso abitativo anche nel caso in cui l'assicurazione sia stipulata contestualmente alla cessione del credito d'imposta relativo agli interventi sisma bonus al 110% ad un'impresa di assicurazione
- Contributi versati per assicurazione obbligatoria INAIL contro gli infortuni domestici (assicurazione casalinghe)
- Ricevute versamento contributi previdenziali obbligatori o facoltativi
- Quietanza di versamento a Fondi di previdenza complementare

Spese mediche

- Parcele per visite mediche generiche o specialistiche
- Scontrini della farmacia
- Ticket, farmaci da banco, medicinali, omeopatia)
- Spese odontoiatriche o oculistiche (occhiali, lenti a contatto e liquidi)
- Documentazione attestante la marcatura CE per i dispositivi medici (inclusi occhiali da vista)
- Tickets ospedalieri/sanitari o per esami di laboratorio
- Ricevute per interventi chirurgici, degenze e ricoveri
- Ricevute per acquisto protesi sanitarie
- Ricevute per spese sanitarie sostenute all'estero
- Spese per soggetti con diagnosi di disturbo specifico apprendimento (DSA)
- Spese sanitarie per portatori di handicap (mezzi necessari all'accompagnamento, disambulazione, sollevamento o sussidi informatici)
- Spese per veicoli per i portatori di handicap (autoveicoli o motoveicoli)
- Documentazione comprovante il costo per la badante
- Spese veterinarie

Erogazioni liberali

- Documentazione/ricevute versamenti effettuati a favore di: Onlus, Ong, OdV e Aps, Istituzioni religiose, TRUST e Fondi Speciali, Partiti politici, Istituti scolastici, beni culturali pubblici (art bonus), impianti sportivi pubblici (Sport bonus) Emergenza Covid etc.

Altro

- Ricevute versamenti contributivi all'INPS per lavoratori domestici
- Spese per l'acquisto di cani guida
- Tasse consortili
- Spese funebri
- Abbonamento trasporto pubblico
- Bonus Vacanze



Risolviamo, insieme

SISTEMA SERVIZI



Pagina a cura della Confederazione Italiana Sindacati Lavoratori... Ufficio Stampa Nazionale Via Po 21, Roma

Parte la campagna 730 Tracciabilità per le detrazioni

C'è tempo fino al 30 settembre per presentare il 730, ma se hai bisogno di ricevere il rimborso-liquid prima possibile, quindi con la busta paga di luglio e la pensione di agosto/settembre, puoi già presentare il tuo appuntamento al Caf e fare il 730 entro giugno. Nel caso in cui non ci sia un sostituto d'imposta o nell'anno degli eredi che possiedono la abitazione per conto del soggetto deceduto...

una fiscale da parte del pensionato delle somme che ha effettuato la pensione. Fanno eccezione le spese sanitarie, le spese per medicinali (inclusi quelli veterinari), dispositivi medici e le prestazioni effettuate presso strutture del Sistema Sanitario Nazionale (pubbliche o accreditate) che possono essere detratte anche se pagate in contanti. Il Caf CISL è impegnato a chiedere una proroga al 2021 di questa nuova adempimento, in considerazione della poca informazione ai contribuenti.

Buone notizie per chi ha un animale domestico vale a 300 euro il limite delle spese veterinarie e le possono beneficiare della detrazione del 19%. Per quanto riguarda la casa, fanno il loro ingresso nel 730/2021 il Bonus facciate del 90% e la detrazione del superbonus 110% e, per i benefici prima casa, l'entropatia Covid ha sospeso dal 23 febbraio al 31 dicembre 2020 i termini per effettuare gli adempimenti. Trova posto nel 730 anche il credito d'imposta Bonus Vacanze. Chi l'ha utilizzato nel 2020 recupererà il 20% del bonus...

che non era stato sostenuto in fattura, sul sito e i canali social del Caf CISL trovi tutte le informazioni per presentare il tuo 730 e il dialogo con l'elenco dei documenti da raccogliere e presentarsi al Caf. Puoi presentare il tuo appuntamento con i nostri operatori in sede, che ti accompagneranno con tutta la cura e la sicurezza necessari, oppure inviare i documenti su base su Personal e fare il tuo 730 da casa con l'assistenza e la professionalità dei nostri esperti. Se vuoi ottenere il massimo dal tuo 730, vieni al Caf CISL.

MISURE PER LE FAMIGLIE

Scuole chiuse: parte il congedo per i genitori

Con l'arrivo della terza ondata, le scuole sono state di nuovo chiuse e i genitori si trovano di nuovo alle prese con la gestione dei figli a casa. "Le famiglie possono chiedere congedi e bonus, validi fino al 30 giugno, quando i figli sono a casa per sospensione della didattica o in presenza, infanzia da Covid o quarantena disposta dalla Asl", spiega Gigi Petrosi, presidente dell'Inas Cisl. Per i lavoratori dipendenti (che non sono in smart working) il congedo parentale straordinario Covid 19, da usare in alternativa all'altro congedo.



Questo congedo, con contribuzione al 50%, vale per chi ha figli con meno di 14 anni o senza limiti di età se sono disabili gravi - ricorrendo al presidente del patrimonio - in parte per chi ha figli da 14 a 18 anni, e il congedo non indennizzato con diritto di reintegroño e diritto all'assunzione del posto di lavoro". Invece, per lavoratori autonomi, la rete alla gestione separata la legge e personale del comparto sicurezza e sanità con figli sotto i 14 anni, sono previsti bonus holiday-sitting, incompatibili con il bonus holiday, nel limite massimo settimanale di 100". Gli operatori dell'Inas sono a disposizione per suggerire le famiglie in tutta Italia, anche nelle zone rosse, per dare un orientamento ai genitori nelle soluzioni possibili in base alle loro specifiche situazioni, e consentire loro di usare al meglio tutti gli strumenti che vengono loro in soccorso in questo periodo-complicato", conclude Petrosi. Per la rete salute e assistenza chiama il numero verde 800 200 100, dal lunedì al venerdì, dalle 9 alle 18.

PROGETTO A TERAMO

La periferia si fa centro per integrare

L'ANOLF Teramo, promotrice del progetto "La periferia si fa centro", in allegria con ANTEA, l'AST, l'INP di Teramo, la Cid Merano Modulo U1 e il contributo del 3 per mille, puntano avanti con il grande spirito di cooperazione, un solido obiettivo di qualità di sostenere i cittadini inorganici e pensionati, considerati soggetti più vulnerabili, specie in questa epoca pandemica. La finalità del progetto sono molteplici, tra questi, la salvaguardia delle attività di questi isolati, nella sede centrale di Teramo e nelle sezioni periferiche, e sostenere anche dell'AST e della INP di Teramo, offrendo al meglio tutti i servizi e occupati, per l'assistenza di carattere sociale, culturale e ricreativo.

La salute ambientale, passa soprattutto attraverso le nostre interazioni sociali, grazie al progetto, si è potuto rilevare, il rilevato e preoccupante rischio di isolamento da parte degli stessi anziani ed inorganici, specie in determinati comuni periferici. Tra le linee di intervento del progetto sono stati determinati diversi target, tra questi la riduzione delle inorganicità e delle disconnessioni e la diffusione della cultura, dell'integrazione ed interazione, valorizzando la solidarietà e il volontariato, attraverso anche un linguaggio medicale CISL, valorizzare la bustabilità...

INDIRIZZI ENTI, SOCIETÀ E ASSOCIAZIONI DELLA CISL. Numero Verde 800 249 307. ADICONSUM, ANOLF, CAF, IAL, INAS, ISCID, SICET, SINDACARE, NOCISL.

OSTIA D'AVOIO Sostegno a centro di salute ivoriano. D a gennaio del 2021 è stato avviato da ADICOM Marche il progetto "Sostegno al Centro"...

TRASPORTO FERROVIARIO Protocollo d'intesa con Trenitalia. Tutelati i diritti dei viaggiatori in caso di ritardi, cancellazioni e disservizi. V iaggi spesso per lavoro o per piacere sui treni regionali? Quanto vale hai avuto problemi con ritardi e cancellazioni senza poter far mai valere i tuoi diritti di passeggero di questo servizio?...

DECRETO SOSTEGNE Bonus per sconto affitto. I l Decreto Sostegni, appena approvato dal governo Draghi, ha abrogato il fondo di 30 milioni di euro previsto dall'ultima legge di bilancio per la concessione ai proprietari di immobili di un bonus pari al 50 per cento del valore della riduzione del canone di affitto praticato agli inquilini. L'articolo 82 del decreto legge 41/2021 dispone, infatti, che "i comuni dal 2011 al 30/06/2021"...

FORMAZIONE PROFESSIONALE Mobilità transnazionale. Il Consorzio IAL accreditato per la mobilità Erasmus+. U no spazio europeo per l'apprendimento permanente e percorsi di istruzione e formazione per la crescita delle competenze e dell'occupabilità di giovani e adulti, è il programma Erasmus+, che promuove, grazie alla mobilità transnazionale, pratiche innovative nella formazione, nonché lo scambio di esperienze e collaborazioni. Guidato da IAL Nazionale con 5 imprese responsabili della rete IALda Bologna, Frosinone, Venezia Giulia, Lombardia, Marche, Sardegna e Toscana, il Consorzio IAL ha ottenuto l'Accreditamento per la Mobilità Erasmus+ 2021-2027 (Azioni 1 - Scelte 1-1) Vocational Education and Training, per accedere a progetti finanziati di cooperazione e scambio transnazionali rivolti ai lavoratori in formazione...



Attenzione ai pagamenti per detrarre le spese



Lo sai che da gennaio 2020 è entrata in vigore la norma che esclude il pagamento in contanti per alcune detrazioni? Questa norma si applica alle spese mediche, a quelle per l'iscrizione dei ragazzi alle attività sportive, agli affitti per studenti fuori sede, a quelle per l'istruzione secondaria e universitaria, a quelle funebri e a quelle per le badanti

Tra le spese mediche si possono **PAGARE IN CONTANTI SOLO** le spese per i farmaci e i dispositivi medici CE (ad es. le mascherine) e anche le prestazioni sanitarie presso strutture pubbliche o private accreditate al Servizio Sanitario Nazionale

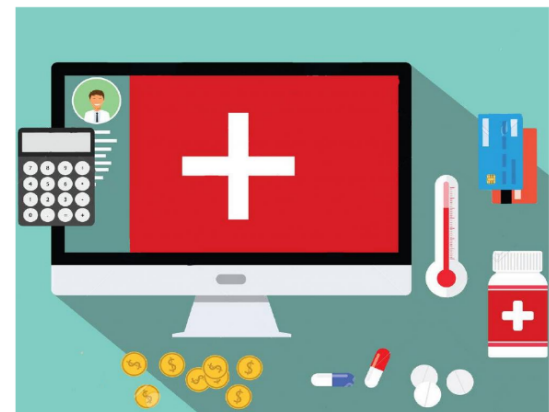

Il CAF CISL da sempre si prende cura degli interessi dei contribuenti e in questi mesi sta chiedendo di spostare al 2021 questo nuovo adempimento. Ma fino a quando la norma non sarà cambiata, non ti fidare di chi ti illude e rassicura, facendoti detrarre anche le spese che non si potevano pagare in contanti



www.cafcisl.it

Fidati di noi, fidati del CAF CISL

Stop alle cartelle e agli avvisi esecutivi fino al 30 aprile

Il nuovo decreto “Sostegno” pur lasciando il termine del 1 marzo per la notifica delle cartelle di pagamento concede più tempo ai contribuenti

per versare le somme richieste da Agenzia delle Riscossione. Infatti i 60 giorni canonici previsti dalla norma decorrono non dalla data di notifica ma dal 30 aprile.

Le rate dovute per la rottamazione

ter e il saldo e stralcio i cui termini erano stati prorogati al 01 marzo sono ulteriormente slittate a data ancora da definire.



Marzo, in arrivo le CU, attenzione al 730 con la doppia certificazione per CIG e FIS

Attenzione alla doppia CU per cassa integrazione o fondo di integrazione salariale nel 2020!

Il 16 marzo è la scadenza per consegnare a lavoratori e pensionati la Certificazione Unica, l'ultimo documento indispensabile per presentare il 730. Ricordiamo che chi ha avuto più sostituti d'imposta, e quindi ha più CU rilasciate da datori di lavoro diversi, è sempre tenuto a presentare la dichiarazione. Ad esempio, se durante il 2020 si è cambiato lavoro (e datore di lavoro) o si ha un periodo di lavoro e uno di indennità di disoccupazione erogata dall'INPS o per chi è andato in pensione. Da questo punto di vista il 2020 è stato un anno particolare: sono molti i lavoratori e le lavoratrici che hanno subito una riduzione o una sospensione dell'attività lavorativa a causa dell'emergen-

za sanitaria e hanno percepito la cassa integrazione (ordinaria o in deroga) o il Fondo di integrazione salariale.

L'indennità può essere stata erogata da INPS o dagli enti bilaterali o anticipata dal datore di lavoro. Solo in questo ultimo caso la Certificazione Unica che verrà consegnata dall'azienda riporterà sia i redditi da la-

tà. Se invece la cassa integrazione o il Fis sono stati pagati dall'INPS o un ente bilaterale, verrà elaborata una seconda CU e in questo caso scatta per il contribuente l'obbligo di presentare il 730. Nel caso di INPS la CU non verrà inviata al lavoratore, ma rivolgendosi al Caf CISL sarà possibile recuperarla direttamente per elaborare il 730.



voro che le indenni-

Altra novità del Decreto Sostegni: la cancellazione delle cartelle esattoriali fino a 5.000 euro. Ma saranno proprio tutte cancellate? Vediamo quali sono le misure stabilite.

Tipologia dei debiti



ADICONSUM

Associazione Difesa
Consumatori e Ambiente
promossa dalla CISL

All'art. 4, comma 4, il Decreto Sostegni stabilisce l'annullamento automatico dei debiti che hanno importi residui fino a 5.000 euro, alla data di entrata in vigore del provvedimento stesso, e cioè il 23 marzo 2021.

Il debito di 5.000 euro deve essere comprensivo di:

- capitale
- interessi per ritardata iscrizione a ruolo
- sanzioni.

Il debito deve essere stato affidato dall'ente creditore all'Agente della riscossione tra il 1° gennaio 2000 e il 31 dicembre 2010

A quando la cancellazione

Modalità e date dell'annullamento automatico verranno stabilite da un decreto del Ministero dell'Economia e delle Finanze che dovrà essere adottato entro 30 giorni dall'entrata in vigore del decreto (23 marzo 2021), quindi presumibilmente entro il 23 aprile 2021.

Sospensione della riscossione dei suddetti debiti

Il decreto del Ministero dell'Economia stabilirà anche fino a quando si protrarrà la sospensione dei debiti residui fino a 5.000 euro ancora in essere alla data del 23 marzo 2021.

Lotteria degli scontrini: ecco i biglietti vincenti della seconda estrazione

Si è tenuta l'8 aprile la seconda estrazione mensile della Lotteria degli scontrini che ha riguardato gli acquisti fatti dal 1° al 31 marzo scorso. Gli scontrini che hanno partecipato all'estrazione sono stati 685 milioni. Ecco gli scontrini vincenti.

Bollettino Ufficiale della Lotteria degli Scontrini
Estrazione N° 2 - 2021 Del 08/04/2021

Data	ID Scontrino	Importo
27/03/2021	0904-0037 53SN530829 11370024	11,67 €
29/03/2021	0849-0077 99SEA002682 20280001	10,66 €
05/03/2021	0688-0218 72MU1048224	86,38 €
21/03/2021	0662-0031 99MEY039329	69,13 €
06/03/2021	0026-0142 38SDP001989 79110003	130,25 €
18/03/2021	0665-0115 53SN5303430 04010004	72,79 €
28/02/2021	0683-0041 3BIVB000806	63,16 €
12/03/2021	0656-0208 96MKR003063	55,96 €
11/03/2021	0923-0181 53SN5300163 00140007	34,04 €
17/03/2021	0580-0038 8824007850	45,4 €



Quando le prossime estrazioni?

Per gli acquisti effettuati dal 1° al 30 aprile, l'estrazione si terrà giovedì 13 maggio, . Il 10 giugno sarà invece la volta delle estrazioni settimanali per gli acquisti effettuati dal 31 maggio al 6 giugno prossimo.

Ricordiamo che lo scontrino vincente premia anche il commerciante.

Come avviene la riscossione dei premi

La comunicazione della vincita viene fatta dall'Agenzia delle dogane e dei monopoli tramite PEC, se è stata segnalata questa modalità nell'Area Riservata, oppure tramite raccomandata A.R..

Il consumatore avrà 90 giorni di tempo dalla ricezione della comunicazione per recarsi allo sportello dell'Agenzia delle dogane competente per il suo territorio per essere identificato.

I premi vengono pagati tramite bonifico bancario o postale.

I premi non potranno essere più reclamati trascorsi i 90 giorni dalla ricezione della comunicazione.

Per partecipare alla Lotteria degli scontrini

- Collegati al portale della [Lotteria degli scontrini](#)
- Clicca sulla sezione "Partecipa ora" ed inserisci il tuo codice fiscale
- Stampa o memorizza sul cellulare il codice che genera il sistema
- Mostralo all' esercente al momento dell'acquisto.

Gli acquisti devono essere fatti utilizzando i pagamenti digitali, bancomat e carta di credito. Per ogni euro speso, viene generato un biglietto virtuale che concorrerà all'estrazione per un massimo di 1.000 biglietti virtuali per acquisti di importo pari o superiore a 1.000 euro. È bene sapere che per ogni acquisto superiore ad 1 euro, l'eventuale decimale superiore a 49 centesimi produrrà a sua volta un altro biglietto virtuale.



ADICONSUM

Associazione Difesa
Consumatori e Ambiente
promossa dalla CISL

Rate Rottamazione-ter e “Saldo e stralcio”: col Decreto Sostegni cambiano le scadenze

Alla fine il Decreto-legge “Sostegni” che ha preso il posto dei vecchi Decreti “Ristori” ha visto la luce ed è stato pubblicato nella Gazzetta Ufficiale del 22 marzo scorso. Tra le misure, analizziamo di seguito quelle varate per i pagamenti delle rate ancora dovute della rottamazione-per del 2020 e del 2021.

Rottamazione-ter

Se sei tra coloro che ha aderito alla rottamazione-per, c'è qualcosa che devi sapere sul pagamento delle rate del 2020 e del 2021 che non hai ancora pagato.

Rate 2020 Rottamazione-ter

Fermo restando che devi essere in regola con i pagamenti del 2019, pena la decadenza dalla definizione agevolata, il Decreto Sostegni stabilisce che per il pagamento di tutte le rate relative all'anno 2020 c'è tempo fino al **31 luglio 2021 o meglio considerati i 5 giorni di tolleranza il 9 agosto 2021 (DL 119/2018)**.

Entro questa data dovranno essere versate le rate che avevano come scadenza:

- 28 febbraio 2020
- 31 maggio 2020
- 31 luglio 2020
- 30 novembre 2020.

E per le rate 2021 della Rottamazione-ter?

Sempre se sei in regola con il pagamento delle precedenti rate (2020), hai tempo per pagare le rate con scadenza

- 28 febbraio 2021
- 31 maggio 2021
- 31 luglio 2021
- 30 novembre 2021

fino al **30 novembre 2021**, o meglio considerati i 5 giorni di tolleranza fino al **6 dicembre 2021**.

Rate 2020 Saldo e stralcio

Anche per le rate del “saldo e stralcio” del 2020, il Decreto Sostegni fissa una nuova data di scadenza. Le rate del 31 marzo e del 31 luglio 2020 potranno essere pagate entro il **31 luglio 2021**; considerati però i 5 giorni di tolleranza, l'ultima data utile è il **9 agosto 2021**.

Rate 2021 Saldo e stralcio

Per le rate in scadenza il 31 marzo e il 31 luglio 2021, la data ultima prevista dal Decreto Sostegni è quella del **30 novembre 2021**, più i 5 giorni di tolleranza che portano alla data del **6 dicembre 2021**.

Ricapitolando

Tutte le rate della rottamazione-ter e del saldo e stralcio che dovevano essere pagate nel 2020 devono essere pagate entro il 9 agosto 2021.

Tutte le rate della rottamazione-ter e del saldo e stralcio che devono essere pagate nel 2021, potranno essere pagate entro il 9 agosto 2021.



ADICONSUM

Associazione Difesa
Consumatori e Ambiente
promossa dalla CISL

Fusione UBI Banca – Intesa Sanpaolo: cosa cambia per i correntisti

Dal 12 aprile UBI Banca verrà incorporata in Intesa Sanpaolo. Ecco che cosa cambia per i correntisti di UBI Banca.

Ex correntisti di UBI Banca

A seguito della fusione tra UBI Banca e Intesa Sanpaolo, i correntisti di UBI Banca avranno un nuovo IBAN. In un messaggio, l'Inps, l'Istituto nazionale di Previdenza sociale, comunica che cosa devono fare i correntisti di UBI Banca nel caso di prestazioni pensionistiche e non.

Prestazioni non pensionistiche dell'Inps

Per le prestazioni non pensionistiche erogate dall'Inps, è il correntista di UBI Banca che deve attivarsi per effettuare la variazione dell'IBAN o direttamente sul sito dell'Inps o attraverso gli intermediari abilitati (Caf Cisl, ecc.).

Prestazioni pensionistiche dell'Inps

Nel caso delle prestazioni pensionistiche invece i correntisti non devono attivarsi, perché, fa sapere l'Inps, che grazie

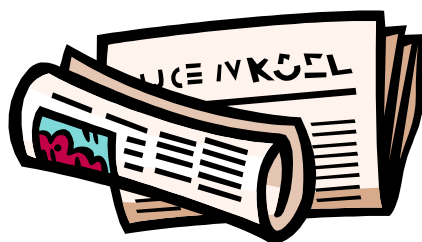

Didascalia dell'immagine o della fotografia

agli accordi contrattuali stipulati con le banche, continuerà ad erogare le pensioni in automatico su conto corrente, libretto postale e tutti gli altri strumenti dotati di codice IBAN.

Consiglio Adiconsum: Consigliamo i correntisti di UBI Banca comunque

di monitorare le operazioni sul proprio conto corrente per verificare l'esattezza delle varie prestazioni non solo legate all'Inps, ma anche ad altri soggetti.



ADICONSUM

Associazione Difesa Consumatori e Ambiente promossa dalla CISL

Covid e voucher di viaggio: il Centro Europeo Consumatori fa chiarezza

Chi aveva prenotato una vacanza per Pasqua 2020, ha dovuto rinunciare a causa della pandemia in corso. Una normativa emergenziale aveva dato agli operatori turistici la possibilità di emettere un voucher anziché rimborsare le vacanze annullate; in molti non sono ancora stati in grado di utilizzare i loro voucher e si domandano se possano richiederne il rimborso in contanti.

L'incertezza è grande, e non solo tra chi nelle ultime settimane ha contattato il Centro Europeo Consumatori Italia a proposito dei voucher del 2020. Il rapido susseguirsi di provvedimenti normativi emergenziali ha seminato dubbi anche tra i fornitori di servizi del settore turistico, come hotel e agenzie di viaggio, che manifestano talvolta difficoltà a comprendere quale sia la condotta da seguire. Ad alcuni consumatori, nel frattempo, viene comunicato che il loro voucher emesso un anno fa è scaduto e che ormai non è possibile ricevere alcun rimborso. *Non cos'è?* spiega Barbara Klotzner, consulente del Centro: "se il buono non viene utilizzato, dovrà essere rimborsato".

Anche se buona parte dei voucher emessi nel 2020 riporta una validità di 12 mesi, questa è stata estesa a 18 mesi dalla data di emissione a seguito della conversione in legge del decreto Rilancio; detta conversione ne ha anche espressamente previsto la rimborsabilità in caso di parziale o mancato utilizzo.

Il rimborso dei voucher emessi per contratti di trasporto può essere richiesto dopo 12 mesi dalla data di emissione e deve essere effettuato entro i 14 giorni successivi; il rimborso dei voucher per alloggi o pacchetti turistici, invece, deve essere effettuato entro 2 settimane dalla scadenza del periodo di validità di 18 mesi. Seppur l'azienda dovrebbe farlo automaticamente, è consigliabile richiedere espressamente il rimborso, eventualmente anche attraverso l'agenzia di viaggi o il portale di prenotazione eventualmente utilizzati.

Se il tour operator o la compagnia di trasporti dovesse fallire prima che il buono possa essere utilizzato o rimborsato, dovrebbe intervenire un fondo governativo. Le modalità e i criteri di attuazione e l'importo della compensazione emessa dal fondo, dovrebbero a breve essere regolamentati, come assicura il Ministero del Turismo, in proposito contattato dal Centro Europeo Consumatori Italia. *Abbiamo richiesto informazioni al Ministro Garavaglia sulle tempistiche e le modalità di attuazione del fondo sul quale molti consumatori ripongono speranze, timorosi che le conseguenze economiche della pandemia si abbattano*

rovinosamente su compagnie aeree e agenzie di viaggio, è" dichiara Maria Pisanò, Direttore del Centro "Il Ministro ci ha confermato che il regolamento attuativo è in via di definizione e siamo fiduciosi in un'approvazione definitiva a breve".

La possibilità di rimborso del voucher Covid vale solo per contratti che si sarebbero dovuti eseguire tra l'11 marzo e il 30 settembre 2020 e la cui risoluzione sia avvenuta entro il 31 luglio 2020.

Non tutti i voucher sono rimborsabili per legge

È importante specificare che la disciplina poc'anzi delineata si applica soltanto ai voucher Covid "autentici", ossia a quelli che sono stati emessi in base alle norme emergenziali sui buoni. Lo stesso non vale per i voucher di cortesia, spesso emessi dai fornitori di servizi turistici o di trasporto a titolo di gesto commerciale, sebbene fosse consentito viaggiare: rientrano in questa categoria quelli emessi in circostanze in cui i consumatori non erano giuridicamente impossibilitati al viaggio, ma avevano cancellato la propria vacanza, ad esempio non avendo più ferie a disposizione, o semplicemente preferendo non partire pur in assenza di un espresso divieto.

Auspiciando che presto sarà di nuovo possibile viaggiare in sicurezza, il Centro Europeo Consumatori è a disposizione di tutti i consumatori per informazioni e consulenze su voucher e numerose altre tematiche di consumo transfrontaliero.

Approfondimento sui voucher Covid: Da dove proviene l'incertezza dei consumatori e dei fornitori di servizi di viaggio?

La confusione che spesso regna è dovuta al fatto che il regime dei voucher è cambiato più volte dalla sua prima introduzione nel marzo 2020, mediante decreti-legge prima per i contratti di trasporto e i pacchetti turistici, e poi anche per i fornitori di alloggi. Allora nessuno aveva idea di quanto sarebbe durata la crisi e di quanto sarebbe stato difficile, se non impossibile, viaggiare nei mesi a seguire.

Nella sua versione originale, era previsto che nei casi in cui i consumatori non fossero stati in grado di viaggiare o di soggiornare a causa di restrizioni, di malattia o quarantena dovute al Covid, avrebbero potuto annullare gratuitamente la prenotazione, ma che l'azienda in questione potesse scegliere di effettuare un rimborso in contanti o nella forma di un buono della validità di un anno. Nell'aprile 2020, quando i decreti legge sono stati convertiti in legge ordinaria, sono state fatte concessioni ancora maggiori alle imprese del settore dei viaggi: è stato espressamente previsto che il rimborso potesse essere effettuato sotto forma di voucher anche in caso di cancellazione per Covid da parte dell'azienda. La stragrande maggioranza delle compagnie di viaggio ha fatto ampio

uso di questa opzione e quindi i consumatori sono stati sopraffatti dai buoni, molti dei quali sono tuttora inutilizzati.

Il fatto che un rimborso sotto forma di voucher, avvenuto senza l'espresso consenso del viaggiatore in caso di cancellazione da parte del fornitore di servizi di trasporto o del tour operator, non sia compatibile con la normativa comunitaria è stato ovviamente denunciato sin dall'inizio dalle associazioni a tutela dei consumatori, compresa la nostra. La Commissione europea ha avviato due procedure di infrazione e il legislatore italiano a luglio 2020 ha modificato, migliorandolo, il regime dei voucher con effetto retroattivo: ha esteso il periodo di fruibilità dei voucher a 18 mesi e ha stabilito espressamente l'obbligo di rimborso in caso di mancato utilizzo. Per i voucher emessi da strutture ricettive e tour operator il rimborso deve essere erogato entro due settimane dalla fine del periodo di 18 mesi; in caso di voucher connessi ai contratti di trasporto, il rimborso, su richiesta, può essere erogato dopo 12 mesi dalla data di emissione.



ADICONSUM

Associazione Difesa Consumatori e Ambiente promossa dalla CISL

*Facciamo **crescere**
le tue tutele di consumatore!*

HAI UN PROBLEMA DA RISOLVERE?

Telefono, luce, gas, acqua
Banche, poste e assicurazioni
Prodotti difettosi
Sicurezza e qualità alimentare
Turismo • Trasporto pubblico
Acquisti on line • Casa e condominio
Fisco • Consumo sostenibile
Energia e ambiente

Sovraindebitamento e usura • Truffe e raggiri

*In collaborazione con l'arma dei Carabinieri,
Polizia e Guardia di Finanza*

ADICONSUM Associazione Difesa Consumatori

ti aspetta a **PESCARA**

C.so Vitt. Emanuele, 50 - Tel. 085 2035245 - 333.5777819

Via Dei Sanniti, 18 - Tel. 085 692842 - 329.6484561

abruzzo@adiconsum.it



Servizi ADICONSUM MOLISE APS

facciamo **crescere**
le tue tutele di consumatore !

FIRMA IL TUO 5X1000 ad
ADICONSUM MOLISE APS

- ACQUISTI
- ALIMENTAZIONE
- AMBIENTE
- BOLLETTE
- DIRITTI
- INNOVAZIONE E
TECNOLOGIA
- SOSTENIBILITA'
- TRASPORTO E
TURISMO
- TELEFONIA
- EMAIL - POSTA
ELETTRONICA
- SPID
- PEC - POSTA
CERTIFICATA
- ORIENTAMENTO
CARTA ACQUISTI

c.f: 92050010708

Documento-manifesto di Cisl, Anolf e Iscos sui flussi migratori lungo la rotta balcanica

Con la conferenza on line realizzata il primo di marzo dalla Cisl nazionale insieme ad Anolf e Iscos, abbiamo deciso di sostenere la campagna **"I walk the line - presidi di solidarietà lungo la rotta balcanica"**, lanciata dal nostro istituto di cooperazione internazionale. La campagna si articola in azioni di informazione-sensibilizzazione e organizzazione di eventi, in azioni politiche verso i referenti istituzionali, in azioni di solidarietà nei confronti dei profughi e migranti bloccati in Bosnia Erzegovina, paese nel quale da anni alcune strutture regionali di Iscos sono presenti con propri progetti di cooperazione. [Scarica Manifesto](#)

La campagna di raccolta fondi, finalizzata all'intervento umanitario, è a favore della Croce Rossa di Bihać, con la quale Iscos ha firmato un protocollo d'intesa sull'utilizzo dei contributi economici trasferiti in loco. Le donazioni devono essere indirizzate sul conto corrente bancario di Iscos nazionale presso Banca Etica: IBAN IT51E0501803200000011015476 indicando come causale: "presidi di solidarietà lungo la rotta balcanica". Oltre che sull'azione di solidarietà siamo impegnati con una forte iniziativa politica verso le istituzioni europee e nazionali. A questo scopo è stato elaborato congiuntamente da Cisl, Anolf e Iscos un documento-manifesto, che rimettiamo in allegato, su quanto sta succedendo lungo la rotta balcanica e su come dovrebbero essere gestite le politiche migratorie in Europa. Pensiamo che il documento-manifesto costituisca un valido riferimento politico per tutte le nostre strutture sindacali, di ogni livello, impegnate in questi mesi nelle azioni di solidarietà.

Il Segretario Confederale Andrea Cuccello

Il Presidente Anolf Nazionale Mohamed Saady

Il Presidente Iscos Vincenzo Russo

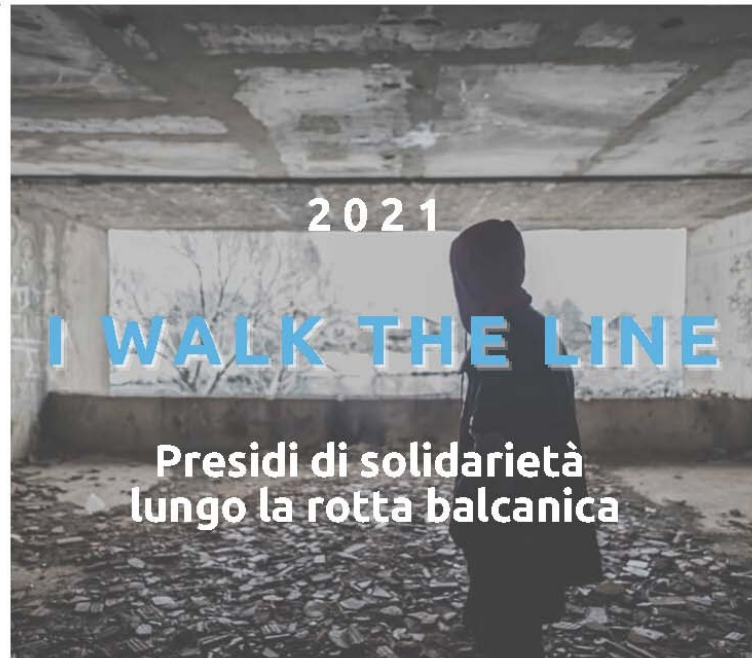

Documento elaborato da

CISL Anolf Iscos



Promosso dalla CISL

ANOLF TERAMO “La periferia si fa centro”



L'ANOLF Teramo, promotrice del progetto "la periferia si fa centro", in sinergia con l'ANTEAS, l'AST, FNP di Teramo, la Cisl Abruzzo Molise USI e il contributo del 5 per mille, portano avanti con lodevole spirito di cooperazione, un solido obiettivo, quello di sostenere i cittadini immigrati e pensionati, considerati soggetti più vulnerabili, specie in quest'epoca pandemica.

Le finalità del progetto sono molteplici, tra questi, la salvaguardia delle attività di sportelli informativi, nella sede centrale di Teramo e nelle sezioni periferiche, coordinate anche dell'AST e della FNP di Teramo, offrendo al meglio tutti i servizi e recapiti, per l'assistenza di carattere sociale, culturale e ricreativo.

La salute anche mentale, passa soprattutto attraverso le nostre interazioni sociali, grazie al progetto, si è potuto evincere, l'elevato e preoccupante rischio di isolamento da parte degli stessi anziani ed immigrati, specie in determinati contesti periferici. Tra le linee di intervento del progetto, sono stati determinanti diversi target, tra questi la riduzione delle ineguaglianze e delle discriminazioni e la diffusione della cultura, dell'integrazione ed interazione, valorizzando la solidarietà e il volontariato, attraverso anche un linguaggio sindacale CISL, valorizzare la fratellanza.



Il Barometro CISL

del benessere/disagio delle famiglie

CISL - Centro Studi Ricerca e Formazione

bollettino

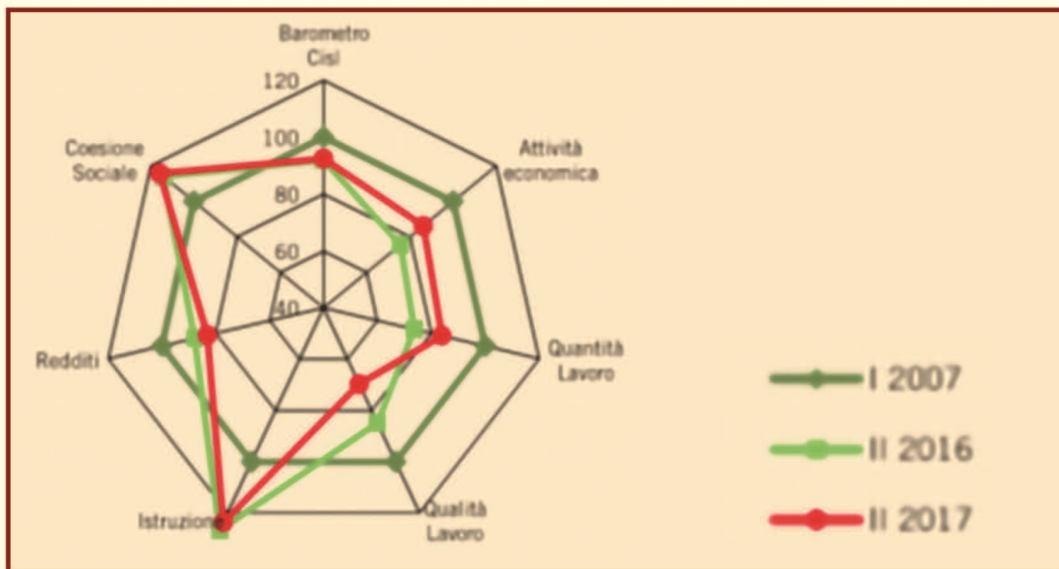

[Barometro-NAZIONALE_CISL_Aprile21.pdf \(google.com\)](#)

Come va il benessere delle famiglie in Italia? Ci sono miglioramenti oppure vi è una crescita del disagio? Queste sono domande essenziali per l'analisi di tipo sociale, economico e, come ben sappiamo, politico. Finora si è guardato a tutto questo attraverso il PIL. Il fatto è che il Prodotto Interno Lordo è importante, forse perfino decisivo, ma certo non esaurisce la condizione di benessere. Benessere e PIL possono avere infatti tendenze diverse, velocità diverse, ritardi temporali.

Il Barometro, come a suo tempo raccomandato dalla Commissione Stiglitz, consente una lettura multidimensionale degli aspetti rilevanti della qualità della vita dei cittadini ed è costituito da un insieme di indicatori di alcuni fenomeni socio-economici, che si modificano in maniera molto rapida e che costituiscono una parte importante del benessere del Paese. Misura, dunque, con un breve ritardo come va il Benessere delle Famiglie.

E' molto di più di un Bollettino Statistico. Come pensava Ezio Tarantelli, vuole essere uno strumento che porta il Sindacato da oggetto a soggetto di politica economica. Il **Barometro Nazionale** prende in considerazione 33 indicatori raccolti in cinque aree, chiamate domini:

- attività economica;
- lavoro, distinto in quantità e qualità del lavoro;
- istruzione;
- redditi;
- coesione sociale.

Ogni area è composta da più indicatori, pesati per definire l'andamento del dominio, cioè della stessa area. Per esempio il tasso di occupazione, la quota di disoccupati e scoraggiati, l'incidenza del lavoro precario, la percentuale di trasformazioni da occupazione a termine a occupazione a tempo indeterminato sono alcuni degli indicatori del Dominio Lavoro.

I cinque domini, a loro volta pesati, determinano l'andamento dell'indicatore complessivo, cioè del Barometro. Quando questo cresce, vuol dire che il Benessere delle famiglie italiane migliora. Quando diminuisce, invece, il Benessere si riduce.

Il **Barometro Regionale** si basa su 3 domini con 18 indicatori:

- lavoro, distinto in quantità e qualità del lavoro;
- istruzione;
- coesione sociale.

Il Barometro CISL in entrambe le versioni costituisce un pannello di controllo per la definizione di politiche più adeguate, sia a livello nazionale, che territoriale. Come suggerisce Amartya Sen, la scelta degli indicatori corretti è essenziale per avere politiche economiche idonee.

Il Barometro CISL è stato progettato ed implementato da Gabriele Olini della Fondazione Tarantelli – Studi e Ricerche in collaborazione con REF Ricerche, che cura l'elaborazione delle statistiche e l'aggregazione degli indicatori sintetici. Collaborano stabilmente alla realizzazione per la Fondazione Tarantelli Giuseppe Gallo (Presidente), Maurizio Benetti, Gabriele Olini. Per REF Ricerche Fedele De Novellis e Marina Barbini.



Lo IAL - MOLISE S.r.l.

Agenzia Formativa Accreditata con D.D. n. 347 del 11 settembre 2015

Il Percorso Formativo per

MODELLISTA DELL'ABBIGLIAMENTO

Delibera Giunta Regione Molise n. 04 del 3 gennaio 2018

BANDO DI ISCRIZIONE

Destinatari dell'intervento:	Soggetti adulti inoccupati e disoccupati di età compresa tra i 18 e i 65 anni con conoscenze del settore Tessile/abbigliamento
Allievi:	18
Modalità di iscrizione:	I Moduli di Iscrizione sono reperibili presso la sede dello IAL Molise S.r.l in V.le 3 marzo 1970, 185 ISERNIA), presso la sede di Isernia in Via 3 Marzo 1970, 185
Durata del corso	N . 300 ore Ripartite in 60 ore teoriche 60 ore di pratica e 180 ore di stage ,25 ore settimanali
Sede del Corso	Attività Teorica Presso IAL Molise Sr. In Via 3 Marzo 1970, 180 (IS) – Tirocinio Formativo presso FIBRE SRL Zona Ind.le di Pettoranello (IS) Visite aziendali presso aziende della Regione Molise e della Regione Abruzzo
Competenze Tecnico/Prof.li	Leggere e comprendere l'input creativo dello stilista nelle sue diverse forme e componenti Tradurre l'idea stilistica in possibili linee estetiche di sviluppo del modello Comprendere le caratteristiche specifiche e funzionali del capo-campione Prevedere le caratteristiche di vestibilità, del capo-campione Identificare forma, proporzioni e misure del capo-campione Individuare particolari costruttivi del capo campione in relazione a struttura e forma identificate Definire caratteristiche strutturali del capo campione per garantirne le condizioni di realizzazione Valutare standard di conformità tecnico –qualitativa nel rispetto delle linee di realizzazione del capo-campione
Materiali e Attrezzature:	Kit specifico per singolo allievo, schede tecniche e attrezzature didattiche tecniche per lo svolgimento delle attività da Modellista – Assicurazione I.N.A.I.L e RTC -
Certificazione	Attestato di Specializzazione rilasciato dalla Regione Molise
Prova Finale	Questionario e prova pratica in situazione



Per ulteriori informazioni rivolgersi alle agenzia formativa IAL Molise S.r.l., aperta tutti i giorni dalle ore 8,30 alle ore 13,30 escluso il sabato – sede C.da Pesco Farese, 1 Ripalimosani (CB) Tel. 0874/98869 - presso l'agenzia formativa IAL Molise S.r.l. in Via 3 Marzo 1970 n.180 Isernia email: info@ialmolise.it

IL Legale Rappresentante
Enrico Passerini



Lo IAL - MOLISE S.r.l.

Agenzia Formativa Accreditata con D.D. n. 347 del 11 settembre 2015
 Agenzia Formativa Accreditata con D.D. n. 1640 del 27 Aprile 2018

Il Percorso Formativo

MARKETING TURISTICO

PROGETTO PER LA REALIZZAZIONE DI UN INTERVENTO SPERIMENTALE DI POLITICA ATTIVA RIVOLTO PRIORITARIAMENTE AI LAVORATORI DELL'AREA DI CRISI COMPLESSA DELLA REGIONE MOLISE (Regione Molise DGR n°75 del 13/3/2017, D.D. n°4 del 3/1/2018)

BANDO DI ISCRIZIONE

Destinatari dell'intervento:	Soggetti adulti inoccupati, disoccupati e occupati di età compresa tra i 18 e i 65 anni con conoscenze del settore del Marketing e del Turismo
Allievi:	18
Modalità di iscrizione:	I Moduli di Iscrizione sono reperibili presso la sede dello IAL Molise S.r.l in c.da Pesco Farese 1 a Ripalimosani (CB), presso la sede di Isernia in Via 3 Marzo 1970, 185
Durata del corso	N . 60 ore in modalità FAD SINCRONA
Competenze Tecnico/Prof.li	SICUREZZA SUL LAVORO –IL SETTORE TURISTICO E LE STRATEGIE DI MARKETING MASSIMIZZARE IL PRODOTTO –LA GESTIONE OPERATIVA DI UNA STRUTTURA EXTRALBI SOCIAL MEDIA – LE NOMATIVE DI RIFERIMENTO DEL SETTORE TURISTICO
Costo del corso	Gratis
Materiali e Attrezzature:	Kit specifico per singolo allievo, schede tecniche e attrezzature didattiche tecniche per lo svolgimento delle attività di Marketing Turistico – Assicurazione I.N.A.I.L e RTC
Certificazione	Attestato di Frequenza rilasciato dalla Regione Molise
Prova Finale	Questionario e Colloquio

Il Legale Rappresentante
 Enrico Passerini

Per ulteriori informazioni rivolgersi alle agenzia formativa IAL Molise S.r.l., aperta tutti i giorni dalle ore 8,30 alle ore 13,30 escluso il sabato – sede C.da Pesco Farese, 1 Ripalimosani (CB) Tel. 0874/98869 - presso l'agenzia formativa IAL Molise S.r.l. in Via 3 Marzo 1970 n.180 Isernia email: info@ialmolise.it

“GUIDA AGLI INCENTIVI SUPERBONUS: 100 DOMANDE SUL 110%”: L’INIZIATIVA EDITORIALE DI METAMER E IL CENTRO

Metamer in collaborazione con il quotidiano **Il Centro** ha pubblicato la nuova *“Guida agli incentivi Superbonus: 100 domande sul 110%”*.

Uno strumento utile alla comprensione del SuperBonus 110%, con 100 domande scelte tra le FAQ più frequenti sul tema, dalle linee guida alla burocrazia da seguire per aderirvi.

Metamer è stato partner unico de **Il Centro** per l’elaborazione della Guida: all’interno sono presenti diverse pagine pubblicitarie dedicate al pacchetto **Ecoclimate**.

Per tutto il nostro network e per i clienti interessati, la *“Guida agli incentivi Superbonus: 100 domande sul 110%”* da oggi è anche **scaricabile in formato PDF sul sito di Metamer!**



<https://www.metamer.it/wp-content/uploads/2021/03/Guida-Incentivi-Superbonus.pdf>

metamer



l'energia accanto a te



INSIEME CISL
è un'offerta riservata agli
iscritti **CISL Abruzzo e Molise.**

**La convenzione è garantita e ratificata
dall'Adiconsum Abruzzo e Molise**

Assicurati il prezzo più basso del nostro listino
e in più uno sconto di **€ 60 nei primi 24 mesi***

Contattaci per richiederla



SERVIZIO CLIENTI
800.12.84.84



[metamer.it/convenzione-cisl](https://www.metamer.it/convenzione-cisl)
convenzioni@metamer.it



scarica l'app
MYMETAMER

* L'offerta prevede l'applicazione di un bonus di € 30,00 l'anno per i primi 2 anni; tale bonus verrà erogato mensilmente e sarà pari a € 2,5/mese. A partire dal 3° anno l'offerta prevede l'applicazione di un bonus permanente di € 12,00 l'anno; tale bonus verrà erogato mensilmente e sarà pari a € 1/mese.

La tariffa è sottoscrivibile presso le sedi e agenzie Metamer, presentando il tesserino di iscrizione CISL, oppure fissa un appuntamento con un consulente Metamer.

Finanziamenti SiglaCredit, il modo più facile per realizzare i tuoi progetti.

Semplice come contare fino al 5°!

in convenzione con



Unione Sindacale Interregionale

- Prestiti a dipendenti pubblici, statali e privati
- Prestiti INPS e INPDAP in convenzione
- Anche in presenza di altri prestiti in corso.*
- Garanzia assicurativa rischio vita e rischio impiego compresa nella rata, a copertura del prestito.
- Facile, veloce e affidabile, il nostro personale ti seguirà fino all'erogazione del prestito.
- Chiedi un preventivo. E' gratuito e senza impegno.

— NUMERO VERDE —
800 98 45 01

APULIAPIN SRLS - DANIE A11000 - PL. DANIELOPPIA - 800600001

www.siglacredit.it

Messaggio pubblicitario con finalità promozionale. Salvo accettazione di Sigla Srl e di altro Istituto erogante.

*Al fine di gestire la Sua spesa in modo responsabile Le ricordiamo prima di sottoscrivere il contratto, di valutare se la sua entrata mensile sono compatibili con la rata che dovrà pagare e di prendere visione di tutte le condizioni economiche contrattuali, facendo riferimento, per la valutazione della capacità di rimborso, allo strumento di analisi Monitorata s, per la visione delle condizioni, al documento Informazioni Europee di base sul credito al consumo (SECCI), entrambi disponibili presso le agenzie SiglaCredit oppure nel sito www.siglacredit.it. Sigla Srl nel collocamento di alcuni prodotti di prestito tramite Cassiere del Quinto dello stipendio presso la clientela, opera in qualità di intermediario di altre banche e/o intermediari finanziari, che sono i diretti contraenti e titolari di tali rapporti contrattuali. SiglaCredit è un marchio di Sigla Srl.

TASSI massimi entro i limiti di legge, secondo rilevazione trimestrale Banca d'Italia; le condizioni economiche possono variare in base al profilo del cliente.

Sigla Credit

Sigla S.r.l.

con unico socio - Via Cesare Battelli, 5/A - 31015 Conegliano (Trevise) Italia - Reg. Imprese TV, Cod. Fisc., Part. IVA 03951740269 - REA TV 311003
Capitale Sociale 600.000 euro i.v. - Intermediario Finanziario Iscritto Elenco Speciale ex art. 106 TUB n. 33023J



Agos



IL PRESTITO PERSONALE

DEDICATO
AGLI ISCRITTI CISL

Agos, la tua vita
con qualcosa
in più!

PUOI RICHIEDERE
UN PRESTITO FINO A

30.000€

CON LA TUA TESSERA CISL 2021

Puoi saltare la rata

una volta l'anno e per tre volte
nel corso del prestito,
rimandandone il pagamento.

Puoi modificare la rata

una volta l'anno e per tre volte
nel corso del prestito.

Ricevi il prestito in 48 ore

in caso di accettazione della richiesta.

Nelle condizioni contrattuali puoi trovare maggiori informazioni su come funziona la flessibilità.
LA RICHIESTA È SEMPLICE E LA NOSTRA CONSULENZA È SEMPRE GRATUITA.
Per richiedere le condizioni di convenzione, basta esibire il presente volantino.

Numero verde 800.12.90.10

Lun-Ven: 8.30 – 21.00
Sab: 8.30 – 17.30

Ti basterà presentare pochi documenti: **carta di identità, tessera sanitaria e documento di reddito**

Ti ricordiamo che la richiesta del prestito personale è soggetta ad approvazione di Agos Ducato S.p.A.
Messaggio pubblicitario. Per ulteriori informazioni richiedere sul sito, in filiale o Agenzia Autorizzata Agos il "Modulo informazioni europee di Base sul credito ai consumatori" (SECCI) e copia del testo contrattuale. La richiesta del prestito flessibile può essere effettuata dai clienti che rimborsano tramite addebito automatico sul conto corrente (SDD). La flessibilità può essere esercitata nel rispetto dei limiti contrattualmente previsti e in caso di regolarità nei pagamenti. Offerta valida fino al 31/12/2021.



“

Mi fido di chi da sempre si prende cura dei miei diritti e dei miei bisogni.

”



CISL

Tesseramento 2021

CISL. Più vicini. Più servizi. Più tutele.

#lostoconlaCisl

www.cisl.it



Tutela te stesso e la tua famiglia: usufruisci dei vantaggi dell'essere iscritto alla CISL.



NoiCISL

NoiCISL è una piattaforma che, in modo chiaro e diretto, intende offrire agli iscritti e alle loro famiglie la gamma dei servizi e convenzioni offerti dalla CISL su tutto il territorio nazionale.

NoiCISL non è solo una piattaforma di servizi. È molto di più. Entra nel nostro circuito.

Tutela te stesso e la tua famiglia: usufruisci dei vantaggi dell'essere iscritto alla CISL.



Per maggiori informazioni
visitate il sito:

<http://www.cislabbruzzomolise.it/>



Seguici:

su Facebook : <https://www.facebook.com/cislabbruzzomolise/>

su Twitter : <https://twitter.com/CISLAbruzzoMoli>

Su Instagram: [cisl_abruzzo_molise](https://www.instagram.com/cisl_abruzzo_molise)



	
<p>Il Caf fornisce a iscritti, lavoratori e pensionati assistenza e consulenza personalizzata e qualificata nel campo fiscale e delle agevolazioni sociali.</p> <p>Dettagli</p>	<p>Il Patronato tutela, fornisce assistenza e offre consulenza a tutti i cittadini, dentro e fuori dal luogo di lavoro in materia previdenziale</p> <p>Dettagli</p>
	
<p>L'Associazione a tutela e difesa dei consumatori</p> <p>Dettagli</p>	<p>E' un'associazione di Volontariato e di Promozione sociale articolata in tutto il territorio nazionale.</p> <p>Dettagli</p>
	
<p>Attività di orientamento, di formazione, di qualificazione, di riqualificazione e di aggiornamento professionale rivolte a lavoratori, giovani e adulti, occupati e non.</p> <p>Dettagli</p>	<p>Assistenza e consulenza nelle controversie di lavoro, controllo delle buste paga, recupero crediti, impugnazione del licenziamento.</p> <p>Dettagli</p>



L'Istituto sindacale per la cooperazione allo sviluppo che opera, come organizzazione non governativa, in tutte le aree del mondo globalizzato.

[Dettagli](#)

Il sindacato inquilini cura l'informazione e consulenza sulla regolamentazione legislativa della casa in affitto, in proprietà e in assegnazione; la consulenza per la stipula dei contratti di affitto; le vertenze per inquilini di edilizia a proprietà privata e pubblica, sia individuali che collettive; le informazioni sulle norme condominiali; l'assistenza legale e tecnica.

[Dettagli](#)

L'Associazione Nazionale Oltre Le Frontiere si occupa di accoglienza, assistenza, informazioni rappresentanza e tutela dei diritti di cittadinanza degli immigrati e delle loro famiglie.

[Dettagli](#)

La community dei lavoratori indipendenti e delle nuove professioni, che finalmente dà voce alle Partite IVA ordinarie e non e ai Freelance.

[Dettagli](#)



Lo Sportello fornisce informazione, orientamento ed assistenza a lavoratori e disoccupati, per l'utilizzo delle politiche attive e passive finalizzate all'occupabilità ed alla ricerca del lavoro.

[Dettagli](#)

L' Ufficio Studi della CISL AbruzzoMolise utilizza ed elabora ricerche in campo economico e sociale a sostegno dell'attività politico-sindacale di tutte le Strutture, redige articoli e comunicati. E' inoltre impegnato in un'assidua, costante attività di consulenza in materia di lavoro e sociale

<http://www.cislabruzzoMolise.it/index.php/explore/studie-ricerche>